



GOVERNO MUNICIPAL DE PASSO DE TORRES
SECRETARIA DE PLANEJAMENTO DE PASSO DE TORRES
DEPARTAMENTO DE ENGENHARIA DE PASSO DE TORRES

LOCAL: MUNICÍPIO DE PASSO DE TORRES
TRECHO: RODOVIA BR-101 Á RODOVIA INETERPRAIAS (CAMINHOS DO MAR)
EXTENSÃO: 8.461,07 M
TIPO: PAVIMENTO EM CONCRETO ASFÁLTICO

**PAVIMENTAÇÃO DE ACESSO DA RODOVIA BR-101 Á
RODOVIA CAMINHOS DO MAR - ETAPA 01
PASSO DE TORRES**

Fase: Projeto de Engenharia

Volume 02: Projeto de Engenharia

Fevereiro / 2022

SETE - Serviços Técnicos Engenharia
Eng.º Tiago Oliveira do Canto
CREA-SC 113.565-2



SUMARIO

1. APRESENTAÇÃO.....	03
2. MAPA DE SITUAÇÃO.....	04
3. PROJETO GEOMÉTRICO.....	06
4. SEÇÃO TIPO.....	43
4.1 SEÇÃO TIPO: TERRAPLANAGEM.....	44
4.2 SEÇÃO TIPO: PAVIMENTAÇÃO.....	47
4.3 ORIGEM DOS MATERIAIS.....	49
4.4 QUADRO TECNICO.....	51
5. PROJETO DE DRENAGEM.....	53
6. PROJETO OBRAS COMPLEMENTARES.....	77
7. PASSARELA METALICA.....	82
8. PROJETO DE SINALIZAÇÃO.....	83

1. APRESENTAÇÃO

Este volume, denominado **Relatório de Projeto**, contém os trabalhos efetuados pela empresa SETE - Serviços Técnicos de Engenharia EIRELI ME, no período de Fevereiro de 2022, para o **Projeto de Engenharia para Pavimentação da Rodovia Caminhos do Mar - ÓÜËË áÁR** Rodovia Interpraías - Município de Passo de Torres, numa extensão de aproximadamente 8.461,07 m, em atendimento aos termos contratuais firmados com a Prefeitura Municipal de Passo de Torres - SC.

Os serviços ora apresentados baseiam-se nos termos contratuais firmados, cujas principais referências são:

❖ <i>Obra:</i>	Rodovia Caminhos do Mar
❖ <i>Extensão:</i>	8.461,07 M
❖ <i>Prazo :</i>	%& Meses

2. MAPA DE SITUAÇÃO

MAPA DE SITUAÇÃO

BRASIL



SANTA CATARINA

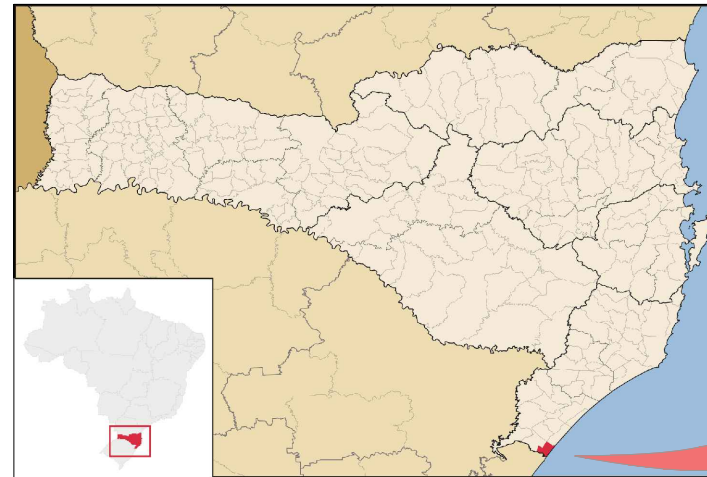

Passo de Torres (Caminhos do Mar)

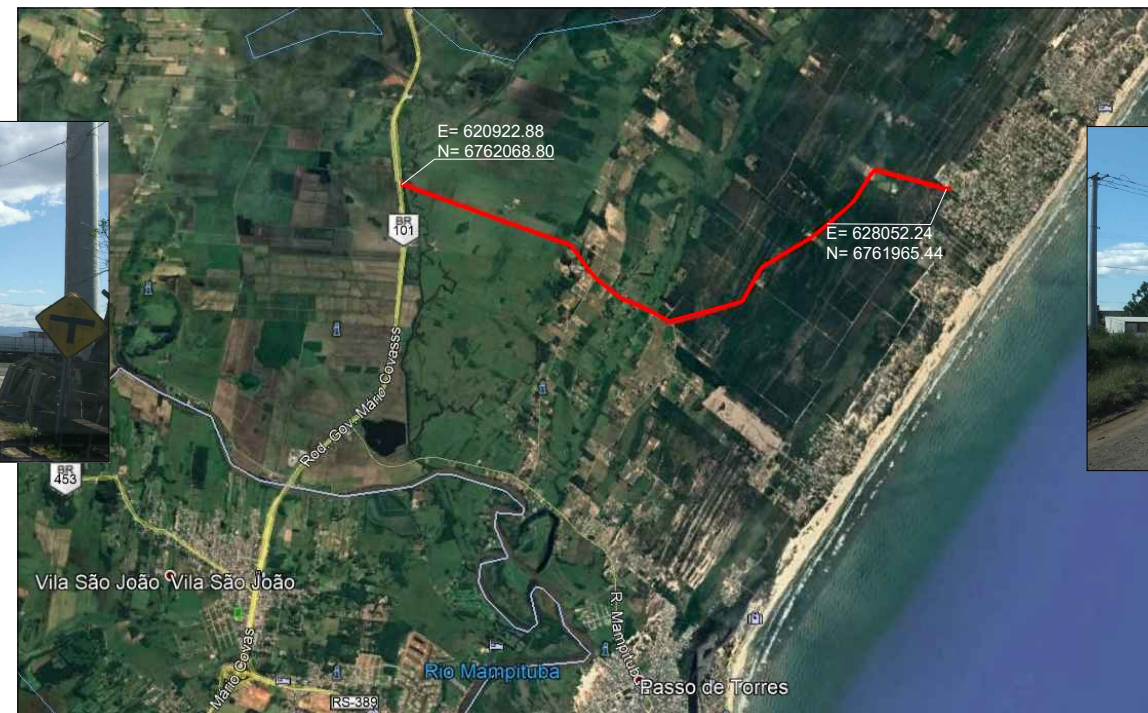
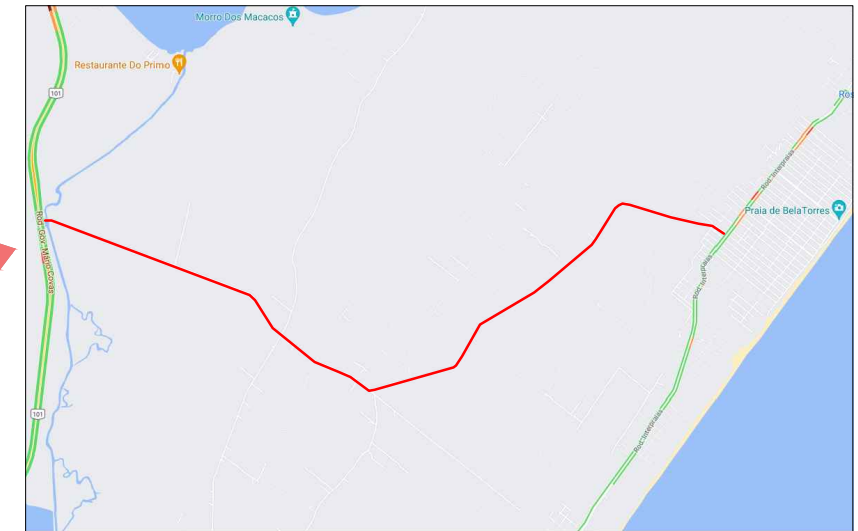

LEGENDA

TRAÇADO

ÓRGÃO: **GOVERNO MUNICIPAL DE PASSO DE TORRES**
 PLANEJAMENTO DE PASSO DE TORRES
 DEPARTAMENTO DE ENGENHARIA DE PASSO DE TORRES

EMPRESA: **SETE - SERVIÇOS TÉCNICOS DE ENGENHARIA**
 RUA CEL. MARCOS ROVARIS, 698 - CENTRO - IÇARA / SC
 CNPJ: 28.740.861 / 0001-25

TÍTULO: MAPA SITUAÇÃO

RUA: CAMINHOS DO MAR

TRECHO: RODOVIA BR-101 À RODOVIA INTERPRAIAS (CAMINHOS DO MAR)

REFERÊNCIA: SITUAÇÃO E LOCALIZAÇÃO

LOCALIZAÇÃO: PASSO DE TORRES / SC

ESCALA:
INDICADA

DATA:
AGO/2021

FOLHA:
APROVADO

PÁGINA:
5

3. PROJETO GEOMÉTRICO

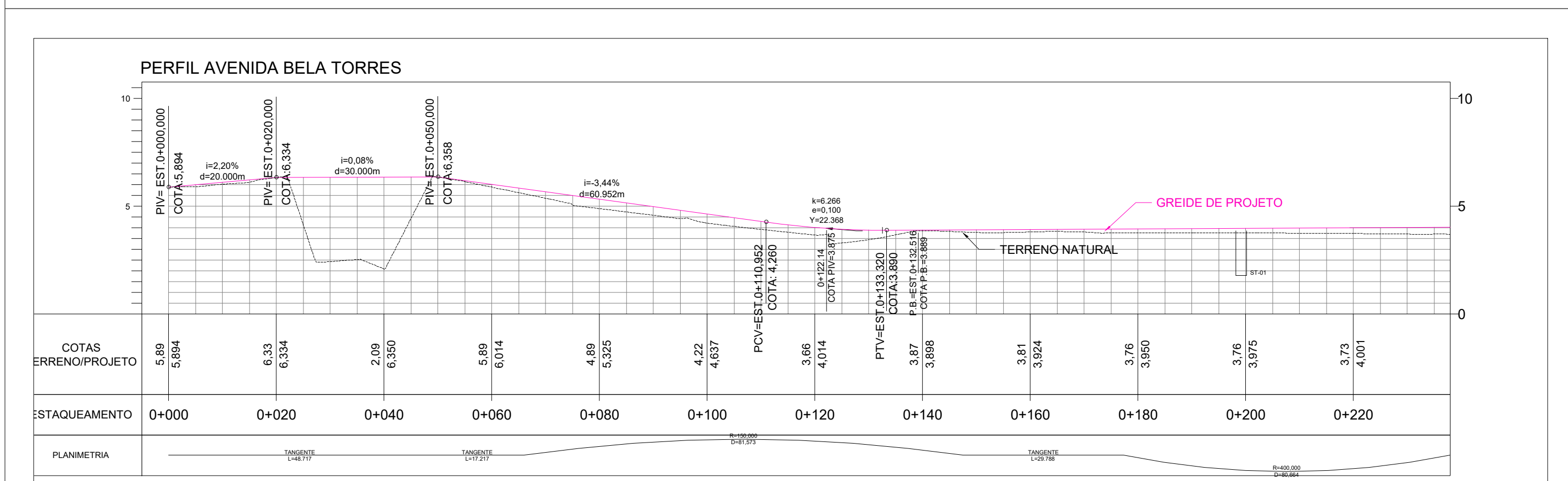
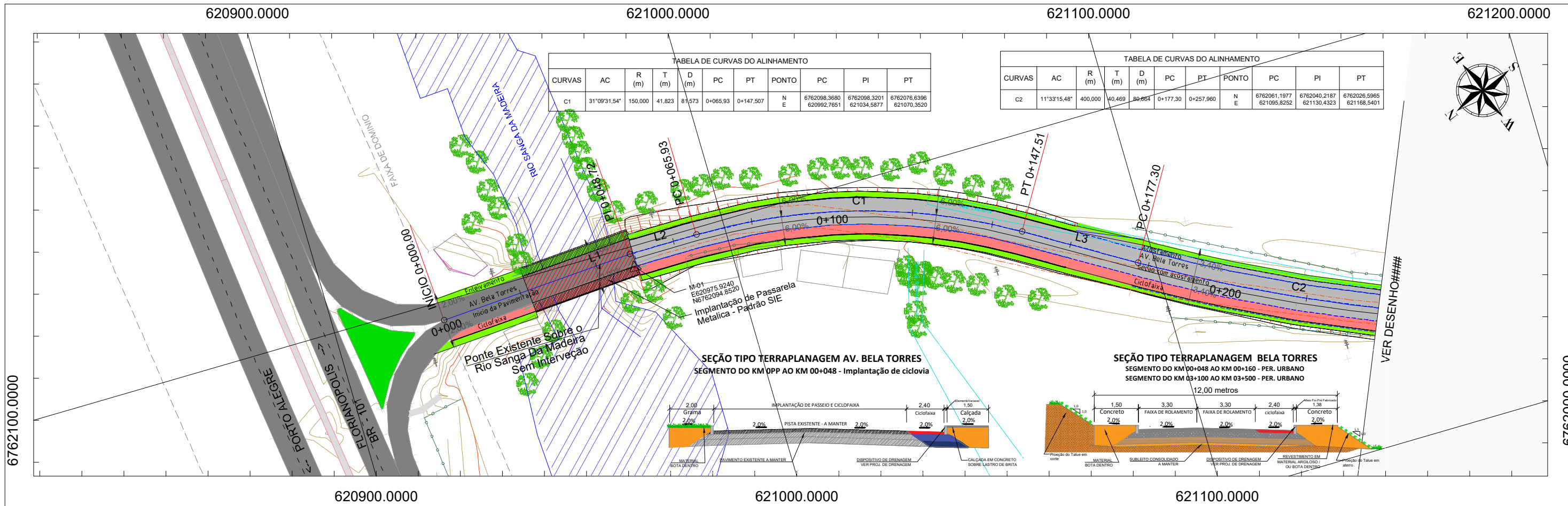

LEGENDA

- EIXO PROJETADO
- BORDO PISTA
- CURVAS MESTRAS
- CURVAS SECUNDARIAS
- CERCA
- MURO
- EDIFICAÇÃO
- MARCO DE APOIO
- VEGETAÇÃO
- ARVORES
- RIO / CORREGO (REC. HIDRICO)
- VALA / VALETA
- POSTE
- POSTE DE 3 PÉTALAS
- PONTOS ALTIMÉTRICOS
- BUEIRO
- DUNAS
- ESTRADA EXISTENTE
- GREIDE PROJETADO - PERFIL
- TERRENO NATURAL - PERFIL
- CICLOVIA / CICLOFAIXA
- OAE
- ENLEIVAMENTO
- CALÇADA

ÓRGÃO: GOVERNO MUNICIPAL DE PASSO DE TORRES
SECRETARIA DE PLANEJAMENTO DE PASSO DE TORRES
DEPARTAMENTO DE ENGENHARIA DE PASSO DE TORRES

EMPRESA: SETE - SERVIÇOS TÉCNICOS DE ENGENHARIA
RUA CEL. MARCOS ROVARIS, 698 - CENTRO - IÇARA / SC
CNPJ: 28.740.861 / 0001-25

TÍTULO: PROJETO GEOMETRICO
RODOVIA: CAMINHOS DO MAR
TRECHO: RODOVIA BR-101 À RODOVIA INTERPRAIAS (CAMINHOS DO MAR)
FASE: PROJETO DE ENGENHARIA
REFERÊNCIA: PLANTA E PERFIL

ESCALA: 1/1000
DATA: AGO / 2021
FOLHA: 01
PÁGINA: LOCALIZAÇÃO: km 0+000 a km 0+720

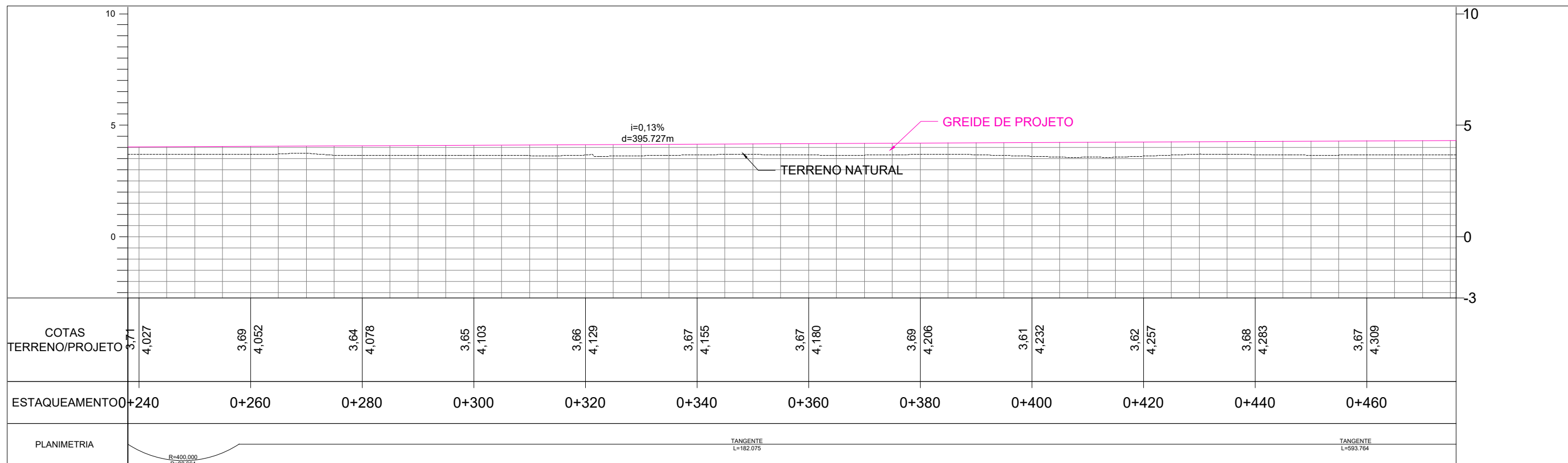
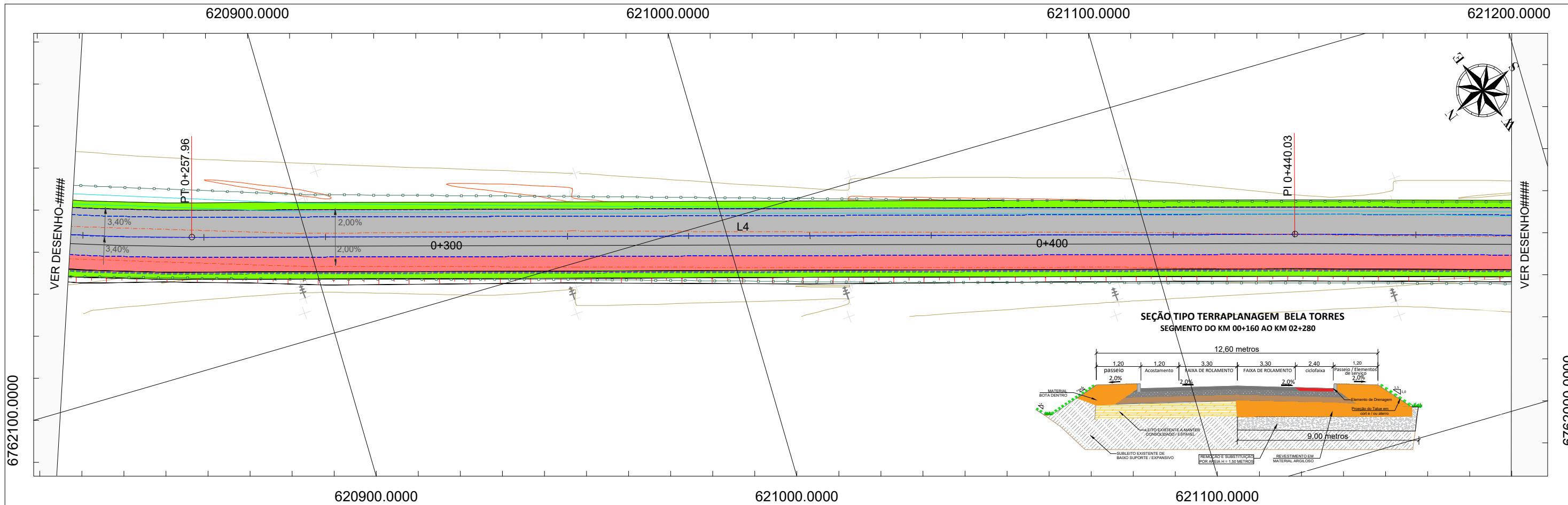

LEGENDA	EIXO PROJETADO	EDIFICAÇÃO	POSTE	GREIDE PROJETADO - PERFIL
	BORDO PISTA	MARCO DE APOIO	POSTE DE 3 PÉTALAS	TERRENO NATURAL - PERFIL
	CURVAS MESTRAS	VEGETAÇÃO	PONTOS ALTIMÉTRICOS	CICLOVIA / CICLOFAIXA
	CURVAS SECUNDÁRIAS	ÁRVORES	BUEIRO	OAE
CERCA	RIO / CÓRREGO (REC. HÍDRICO)	DUNAS	ENLEVAMENTO	
MURO	VALA / VALETA	ESTRADA EXISTENTE	CALÇADA	

ÓRGÃO:
GOVERNO MUNICIPAL DE PASSO DE TORRES
SECRETARIA DE PLANEJAMENTO DE PASSO DE TORRES
DEPARTAMENTO DE ENGENHARIA DE PASSO DE TORRES

EMPRESA:
SETE - SERVIÇOS TÉCNICOS DE ENGENHARIA
RUA CEL. MARCOS ROVARIS, 698 - CENTRO - IÇARA / SC
CNPJ: 28.740.861 / 0001-25

TÍTULO: PROJETO GEOMÉTRICO

RODOVIA: CAMINHOS DO MAR

TRECHO: RODOVIA BR-101 À RODOVIA INTERPRAIAS (CAMINHOS DO MAR)

FASE: PROJETO DE ENGENHARIA

REFERÊNCIA: PLANTA E PERFIL

ESCALA:
1/1000

DATA:
AGO / 2021

FOLHA:
02

PÁGINA:

LOCALIZAÇÃO:
km 0+240 a km 0+460

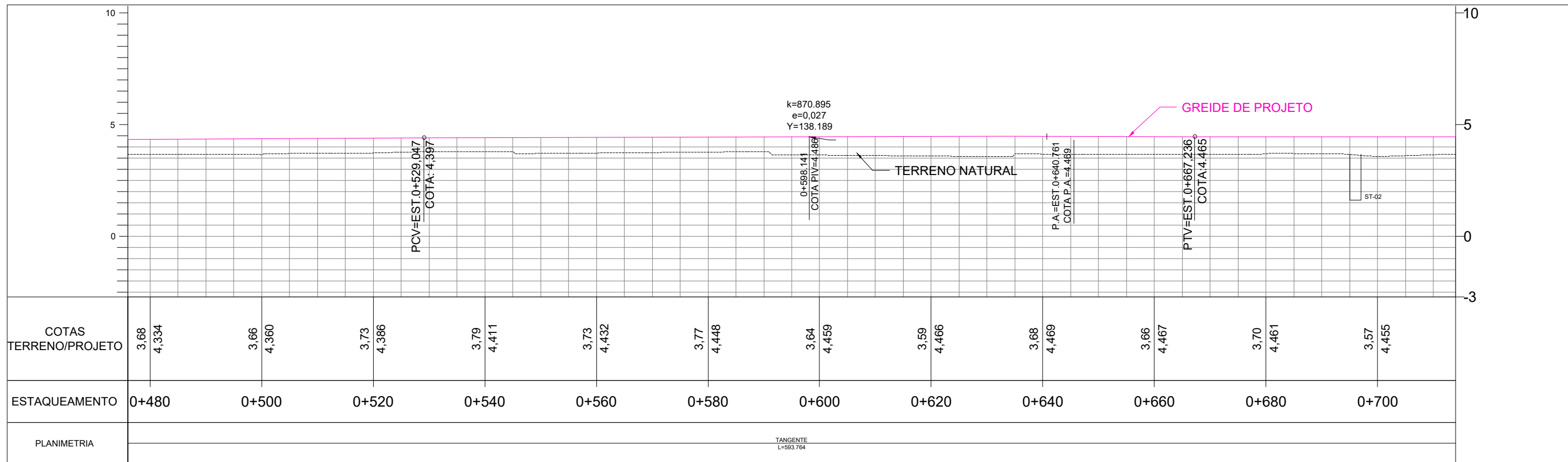
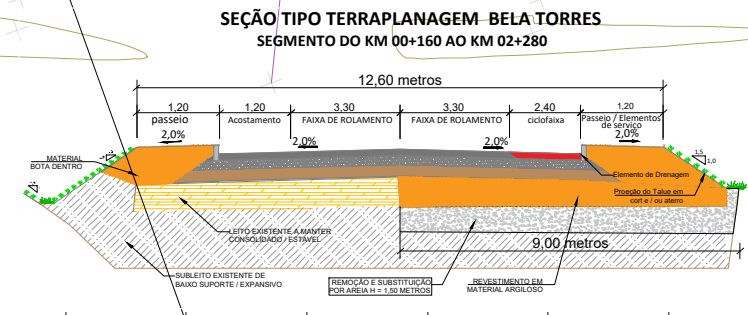
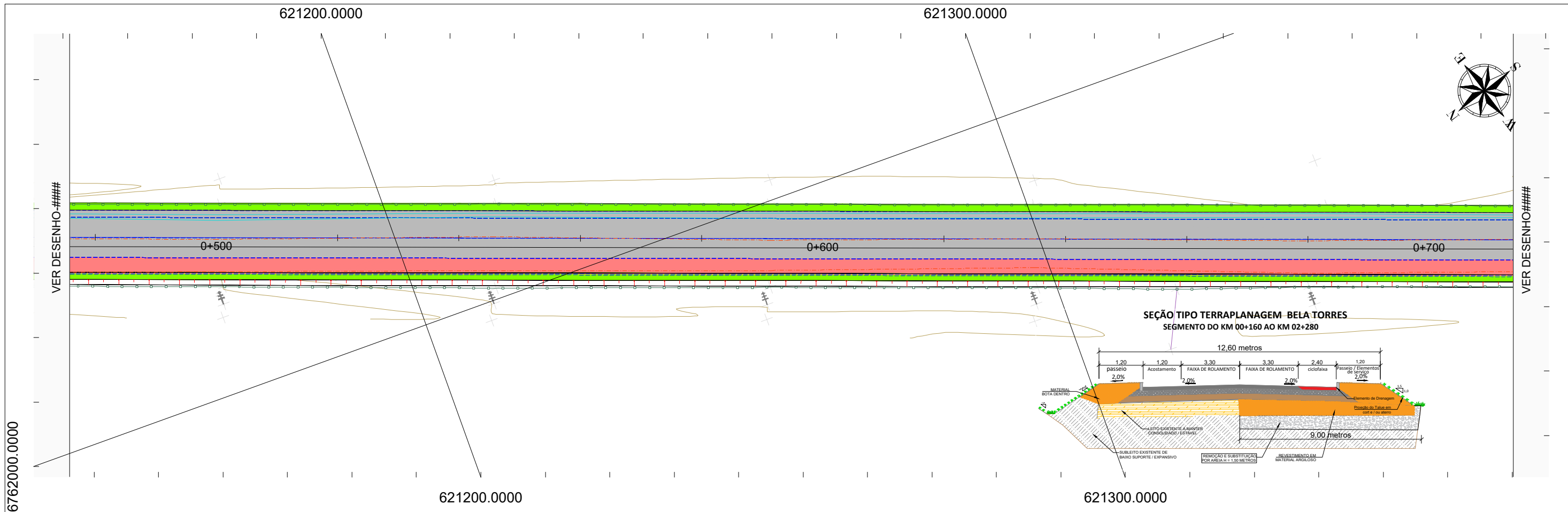

LEGENDA	EIXO PROJETADO	EDIFICAÇÃO	POSTE	GREIDE PROJETADO - PERFIL
	BORDO PISTA	MARCO DE APOIO	POSTE DE 3 PÉTALAS	TERRENO NATURAL - PERFIL
	CURVAS MESTRAS	VEGETAÇÃO	PONTOS ALTIMÉTRICOS	CICLOVIA / CICLOFAIXA
	CURVAS SECUNDÁRIAS	ÁRVORES	BUEIRO	OAE
CERCA	RIO / CÓRREGO (REC. HÍDRICO)	DUNAS	ENLEIVAMENTO	CALÇADA
MURO	VALA / VALETA	ESTRADA EXISTENTE		

ÓRGÃO: **GOVERNO MUNICIPAL DE PASSO DE TORRES**
SECRETARIA DE PLANEJAMENTO DE PASSO DE TORRES
DEPARTAMENTO DE ENGENHARIA DE PASSO DE TORRES

EMPRESA: **SETE - SERVIÇOS TÉCNICOS DE ENGENHARIA**
RUA CEL. MARCOS ROVARIS, 698 - CENTRO - IÇARA / SC
CNPJ: 28.740.861 / 0001-25

TÍTULO: PROJETO GEOMÉTRICO

RODOVIA: CAMINHOS DO MAR

TRECHO: RODOVIA BR-101 À RODOVIA INTERPRAIAS (CAMINHOS DO MAR)

FASE: PROJETO DE ENGENHARIA

REFERÊNCIA: PLANTA E PERFIL

LOCALIZAÇÃO: km 0+480 a km 0+750

ESCALA: 1/1000

DATA: AGO / 2021

FOLHA: 03

PÁGINA:

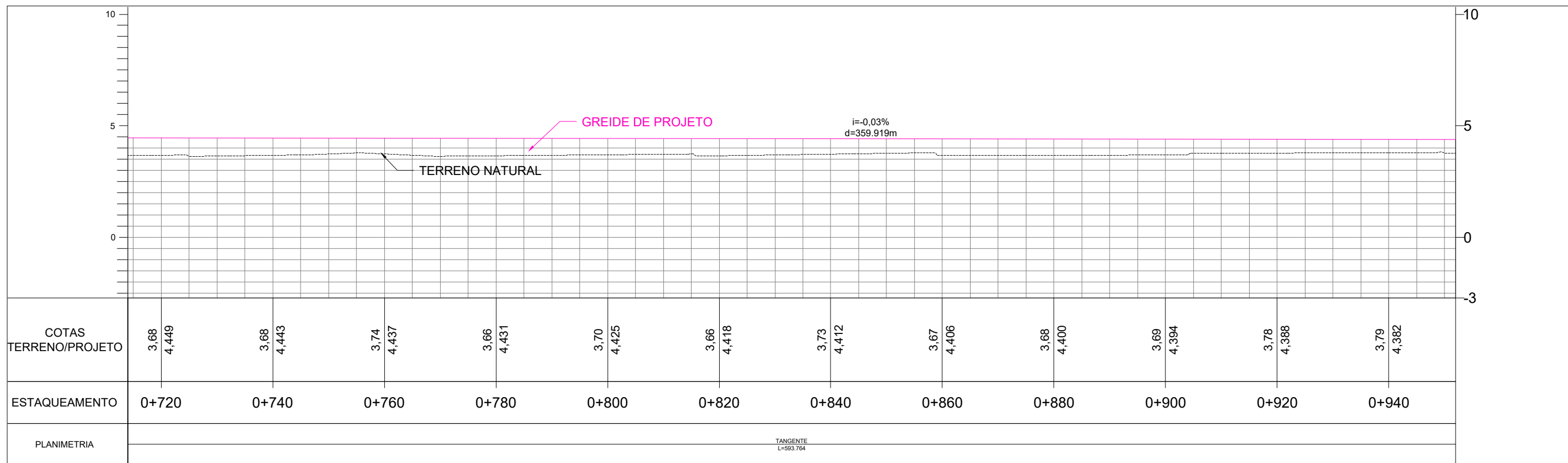
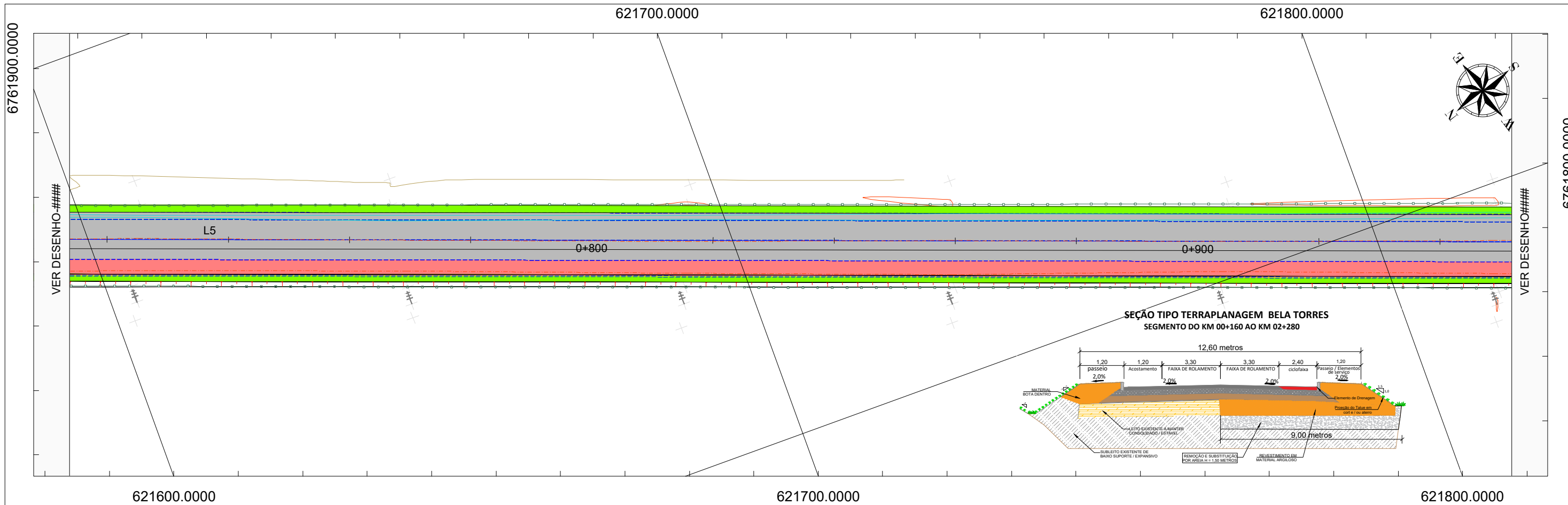

LEGENDA	EIXO PROJETADO	EDIFICAÇÃO	POSTE	GREIDE PROJETADO - PERFIL	ÓRGÃO: GOVERNO MUNICIPAL DE PASSO DE TORRES SECRETARIA DE PLANEJAMENTO DE PASSO DE TORRES DEPARTAMENTO DE ENGENHARIA DE PASSO DE TORRES	TÍTULO: PROJETO GEOMETRICO	ESCALA: 1/1000
	BORDO PISTA	MARCO DE APOIO	POSTE DE 3 PÉTALAS	TERRENO NATURAL - PERFIL		RODOVIA: CAMINHOS DO MAR	DATA: AGO / 2021
	CURVAS MESTRAS	VEGETAÇÃO	PONTOS ALTIMÉTRICOS	CICLOVIA / CICLOFAIXA		TRECHO: RODOVIA BR-101 À RODOVIA INTERPRAIAS (CAMINHOS DO MAR)	FOLHA: 04
	CURVAS SECUNDÁRIAS	ÁRVORES	BUEIRO	OAE		FASE: PROJETO DE ENGENHARIA	PÁGINA:
CERCA	RIO / CÓRREGO (REC. HÍDRICO)	DUNAS	ENLEIVAMENTO	EMPRESA: SETE - SERVIÇOS TÉCNICOS DE ENGENHARIA RUA CEL. MARCOS ROVARIS, 698 - CENTRO - IÇARA / SC CNPJ: 28.740.861 / 0001-25	REFERÊNCIA: PLANTA E PERFIL	LOCALIZAÇÃO: km 0+720 a km 0+940	
MURO	VALA / VALETA	ESTRADA EXISTENTE	CALÇADA				

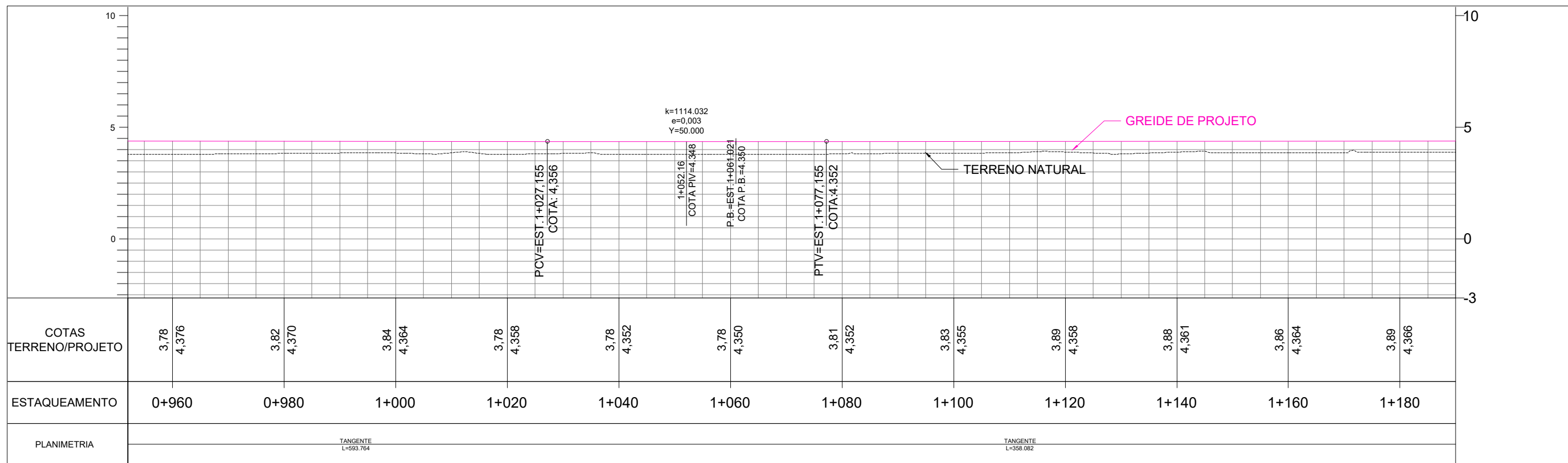
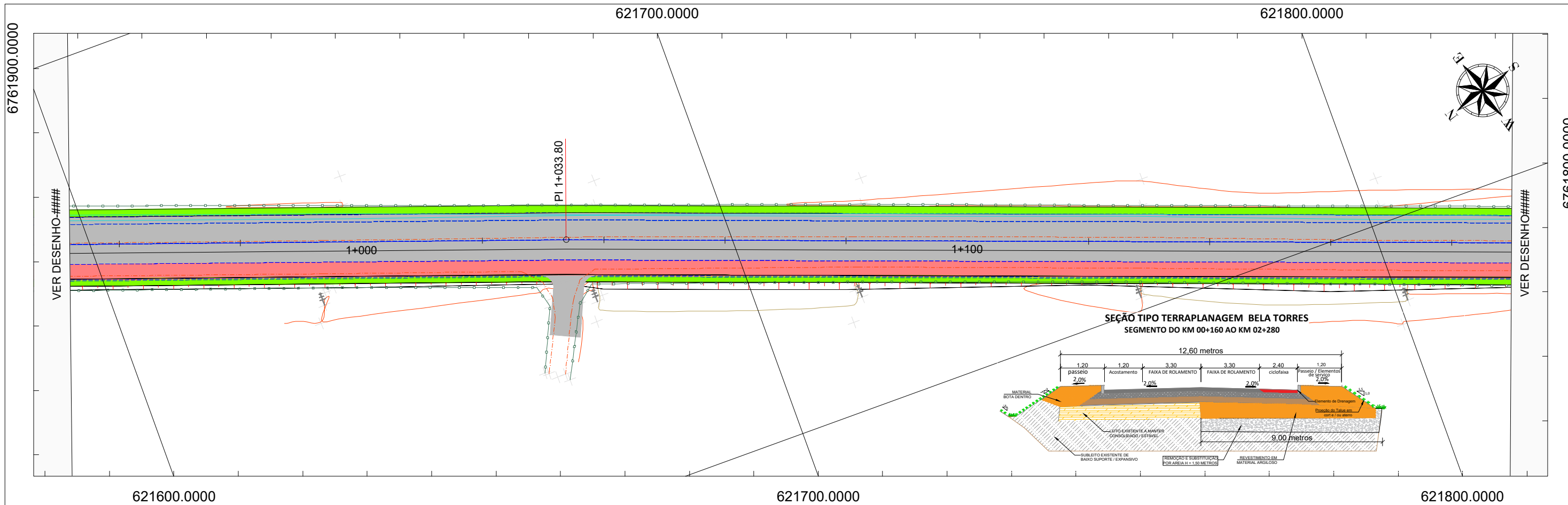

LEGENDA	EIXO PROJETADO	EDIFICAÇÃO	POSTE	GREIDE PROJETADO - PERFIL
	BORDO PISTA	MARCO DE APOIO	POSTE DE 3 PÉTALAS	TERRENO NATURAL - PERFIL
	CURVAS MESTRAS	VEGETAÇÃO	PONTOS ALTIMÉTRICOS	CICLOVIA / CICLOFAIXA
	CURVAS SECUNDÁRIAS	ÁRVORES	BUEIRO	OAE
CERCA	RIO / CORREGO (REC. HÍDRICO)	DUNAS	ENLEVAMENTO	
MURO	VALA / VALETA	ESTRADA EXISTENTE	CALÇADA	

ÓRGÃO: GOVERNO MUNICIPAL DE PASSO DE TORRES
SECRETARIA DE PLANEJAMENTO DE PASSO DE TORRES
DEPARTAMENTO DE ENGENHARIA DE PASSO DE TORRES

EMPRESA: SETE - SERVIÇOS TÉCNICOS DE ENGENHARIA
RUA CEL. MARCOS ROVARIS, 698 - CENTRO - IÇARA / SC
CNPJ: 28.740.861 / 0001-25

TÍTULO: PROJETO GEOMÉTRICO

RODOVIA: CAMINHOS DO MAR

TRECHO: RODOVIA BR-101 À RODOVIA INTERPRAIAS (CAMINHOS DO MAR)

FASE: PROJETO DE ENGENHARIA

REFERÊNCIA: PLANTA E PERFIL

ESCALA: 1/1000

DATA: AGO / 2021

FOLHA: 05

PÁGINA:

LOCALIZAÇÃO: km 0+960 a km 1+180

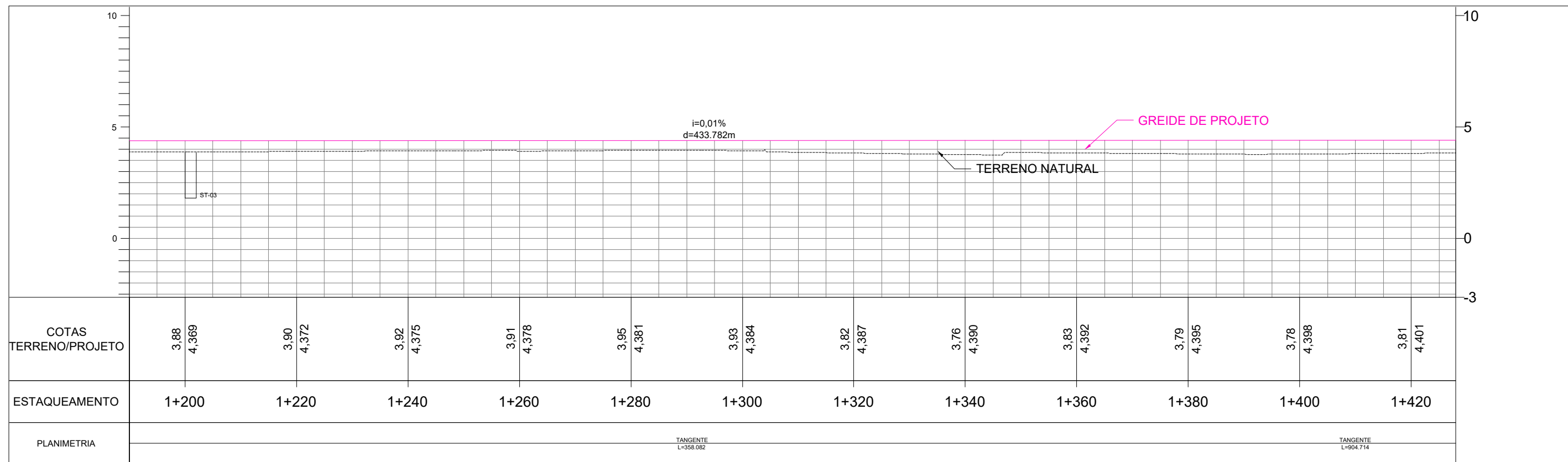
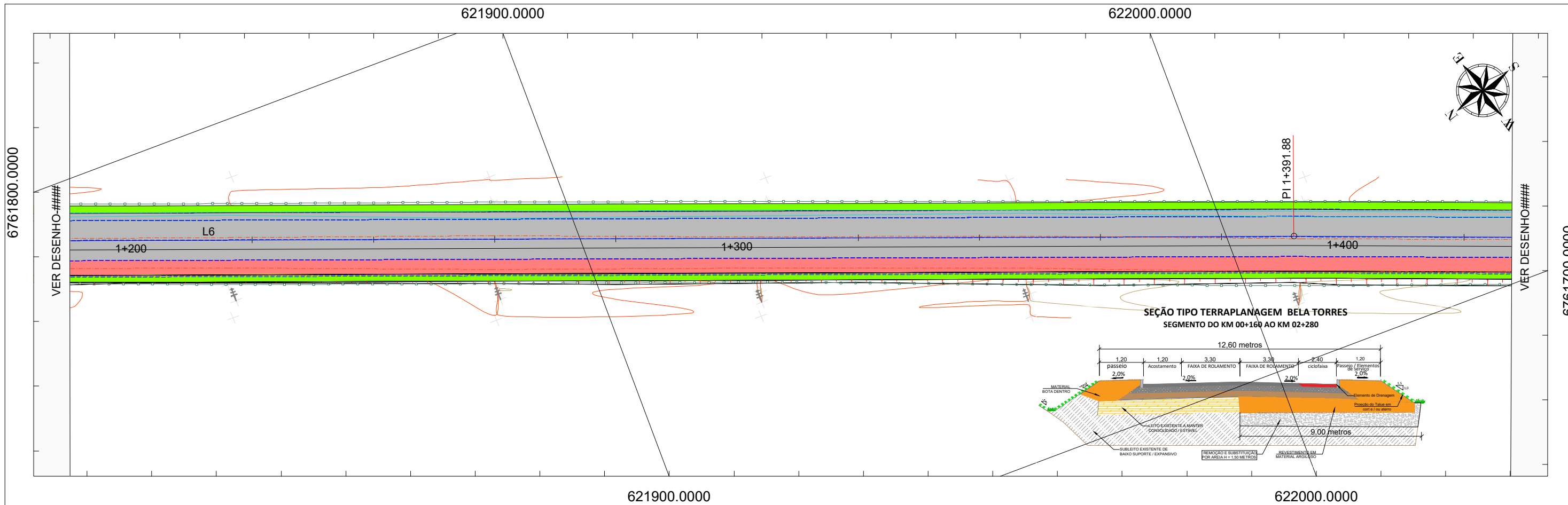

LEGENDA	EIXO PROJETADO	EDIFICAÇÃO	POSTE	GREIDE PROJETADO - PERFIL
	BORDO PISTA	MARCO DE APOIO	POSTE DE 3 PÉTALAS	TERRENO NATURAL - PERFIL
	CURVAS MESTRAS	VEGETAÇÃO	PONTOS ALTIMÉTRICOS	CICLOVIA / CICLOFAIXA
	CURVAS SECUNDÁRIAS	ÁRVORES	BUEIRO	OAE
CERCA	RIO / CÓRREGO (REC. HÍDRICO)	DUNAS	ENLEVAMENTO	
MURO	VALA / VALETA	ESTRADA EXISTENTE	CALÇADA	

ÓRGÃO: GOVERNO MUNICIPAL DE PASSO DE TORRES
SECRETARIA DE PLANEJAMENTO DE PASSO DE TORRES
DEPARTAMENTO DE ENGENHARIA DE PASSO DE TORRES

EMPRESA: SETE - SERVIÇOS TÉCNICOS DE ENGENHARIA
RUA CEL. MARCOS ROVARIS, 698 - CENTRO - IÇARA / SC
CNPJ: 28.740.861 / 0001-25

TÍTULO: PROJETO GEOMÉTRICO

RODOVIA: CAMINHOS DO MAR

TRECHO: RODOVIA BR-101 À RODOVIA INTERPRAIAS (CAMINHOS DO MAR)

FASE: PROJETO DE ENGENHARIA

REFERÊNCIA: PLANTA E PERFIL

ESCALA: 1/1000

DATA: AGO / 2021

FOLHA: 06

PÁGINA:

LOCALIZAÇÃO: km 1+200 a km 1+450

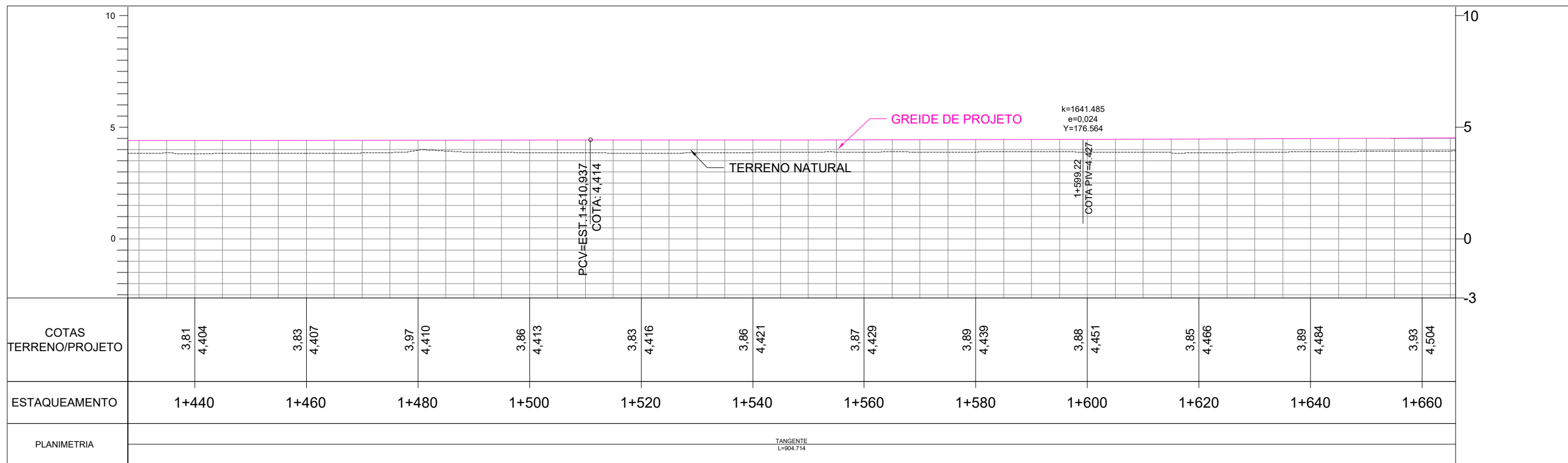
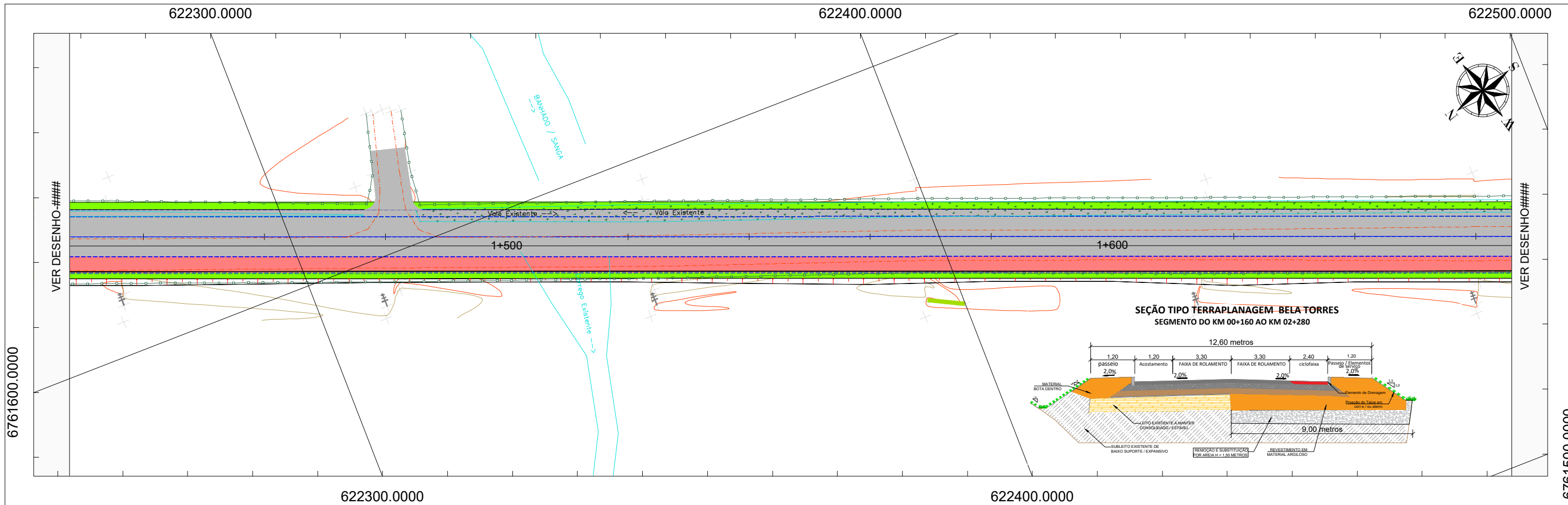

LEGENDA	EIXO PROJETADO	EDIFICAÇÃO	POSTE	GREIDE PROJETADO - PERFIL
	BORDO PISTA	MARCO DE APOIO	POSTE DE 3 PÉTALAS	TERRENO NATURAL - PERFIL
	CURVAS MESTRAS	VEGETAÇÃO	PONTOS ALTIMÉTRICOS	CICLOVIA / CICLOFAIXA
	CURVAS SECUNDÁRIAS	ÁRVORES	BUEIRO	OAE
CERCA	RIO / CÓRREGO (REC. HÍDRICO)	DUNAS	ENLEVAMENTO	
MURO	VALA / VALETA	ESTRADA EXISTENTE	CALÇADA	

ORGÃO: **GOVERNO MUNICIPAL DE PASSO DE TORRES**
SECRETARIA DE PLANEJAMENTO DE PASSO DE TORRES
DEPARTAMENTO DE ENGENHARIA DE PASSO DE TORRES

EMPRESA: **SETE - SERVIÇOS TÉCNICOS DE ENGENHARIA**
RUA CEL. MARCOS ROVARIS, 698 - CENTRO - IÇARA / SC
CNPJ: 28.740.861 / 0001-25

TÍTULO: PROJETO GEOMÉTRICO

RODOVIA: CAMINHOS DO MAR

TRECHO: RODOVIA BR-101 À RODOVIA INTERPRAIAS (CAMINHOS DO MAR)

FASE: PROJETO DE ENGENHARIA

REFERÊNCIA: PLANTA E PERFIL

ESCALA: 1/1000

DATA: AGO / 2021

FOLHA: 07

PÁGINA:

LOCALIZAÇÃO: km 1+450 a km 1+660

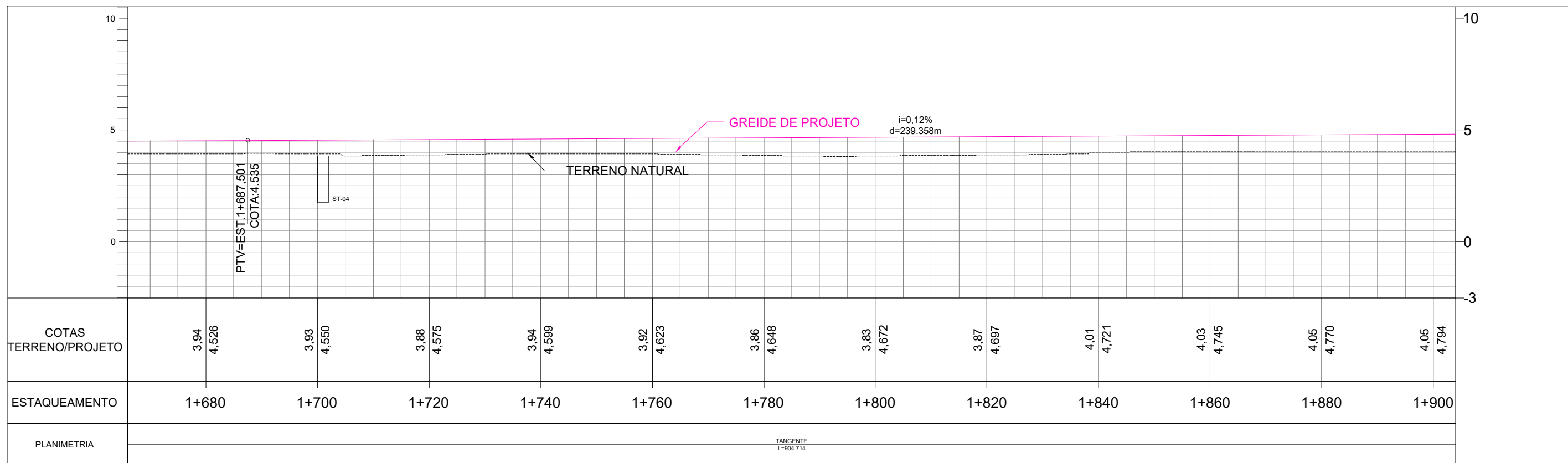
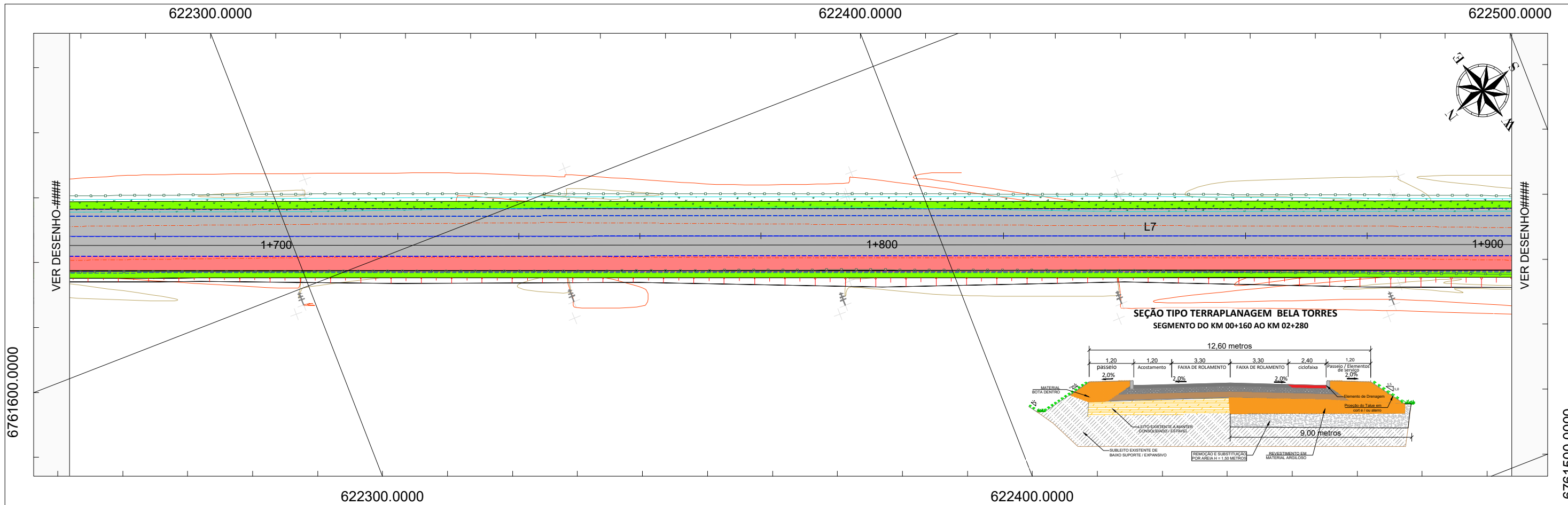

LEGENDA	EIXO PROJETADO	EDIFICAÇÃO	POSTE	GREIDE PROJETADO - PERFIL
	BORDO PISTA	MARCO DE APOIO	POSTE DE 3 PÉTALAS	TERRENO NATURAL - PERFIL
	CURVAS MESTRAS	VEGETAÇÃO	PONTOS ALTIMÉTRICOS	CICLOVIA / CICLOFAIXA
	CURVAS SECUNDÁRIAS	ÁRVORES	BUEIRO	OAE
CERCA	RIO / CÓRREGO (REC. HÍDRICO)	DUNAS	ENLEIVAMENTO	
MURO	VALA / VALETA	ESTRADA EXISTENTE	CALÇADA	

ÓRGÃO: **GOVERNO MUNICIPAL DE PASSO DE TORRES**
SECRETARIA DE PLANEJAMENTO DE PASSO DE TORRES
DEPARTAMENTO DE ENGENHARIA DE PASSO DE TORRES

EMPRESA: **SETE - SERVIÇOS TÉCNICOS DE ENGENHARIA**
RUA CEL. MARCOS ROVARIS, 698 - CENTRO - IÇARA / SC
CNPJ: 28.740.861 / 0001-25

TÍTULO: PROJETO GEOMÉTRICO

RODOVIA: CAMINHOS DO MAR

TRECHO: RODOVIA BR-101 À RODOVIA INTERPRAIAS (CAMINHOS DO MAR)

FASE: PROJETO DE ENGENHARIA

REFERÊNCIA: PLANTA E PERFIL

LOCALIZAÇÃO: km 1+680 a km 1+900

ESCALA: 1/1000

DATA: AGO / 2021

FOLHA: 08

PÁGINA:

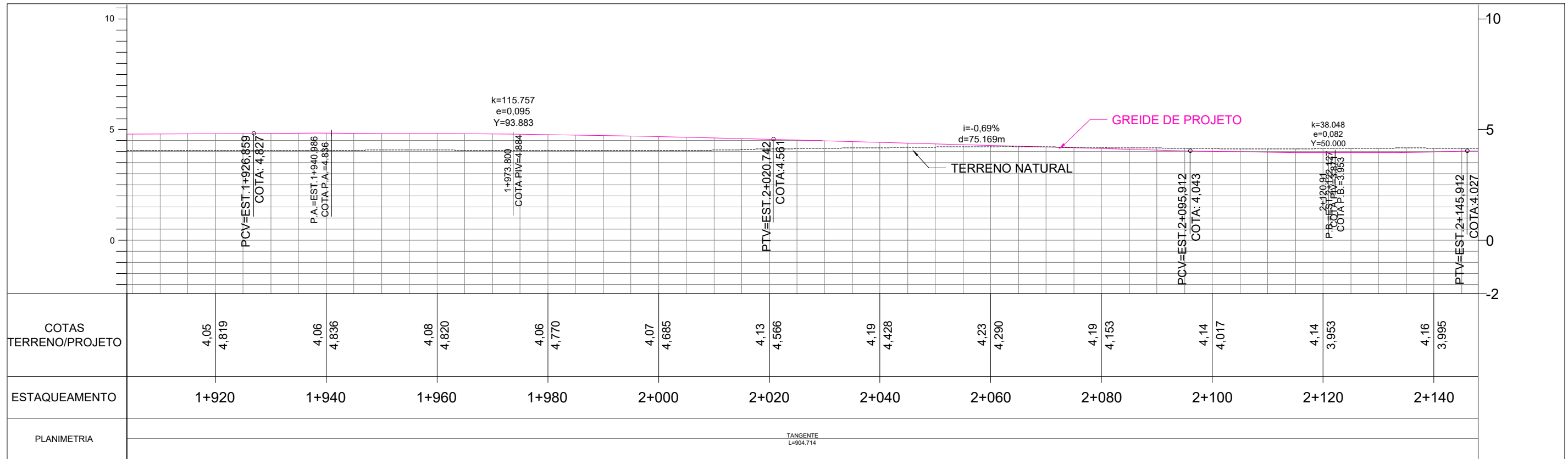
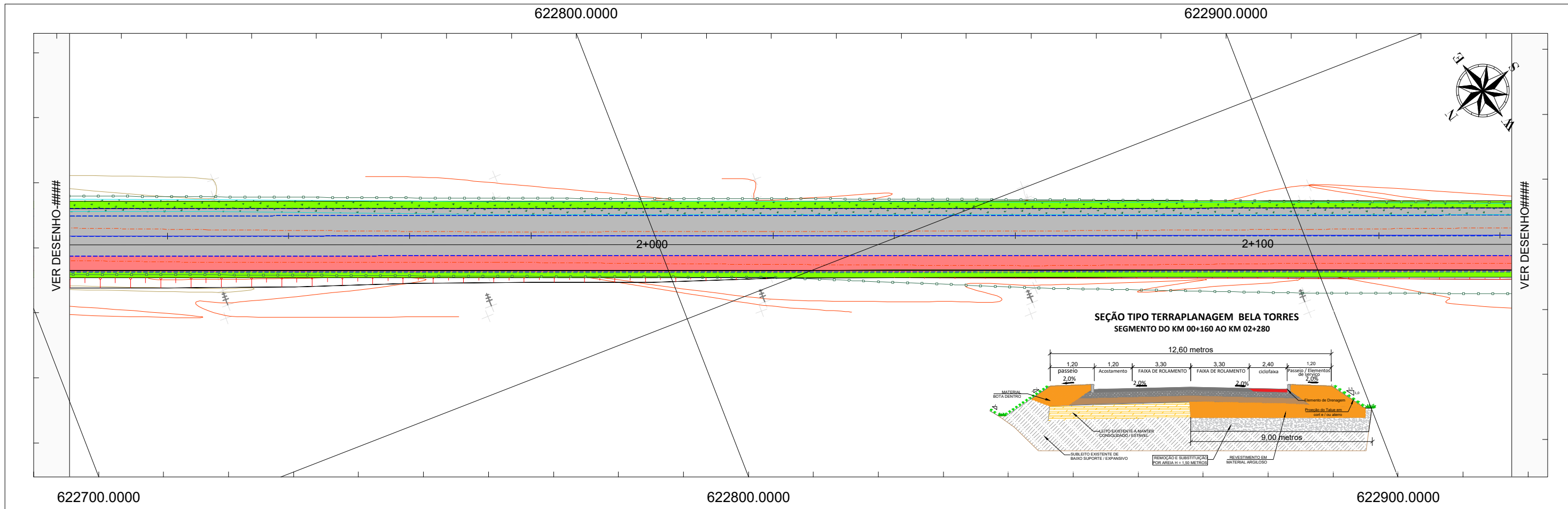

LEGENDA	EIXO PROJETADO	EDIFICAÇÃO	POSTE	GREIDE PROJETADO - PERFIL
	BORDO PISTA	MARCO DE APOIO	POSTE DE 3 PÉTALAS	TERRENO NATURAL - PERFIL
	CURVAS MESTRAS	VEGETAÇÃO	PONTOS ALTIMÉTRICOS	CICLOVIA / CICLOFAIXA
	CURVAS SECUNDÁRIAS	ÁRVORES	BUEIRO	OAE
CERCA	RIO / CÓRREGO (REC. HÍDRICO)	DUNAS	ENLEVAMENTO	CALÇADA
MURO	VALA / VALETA	ESTRADA EXISTENTE		

ÓRGÃO: GOVERNO MUNICIPAL DE PASSO DE TORRES
SECRETARIA DE PLANEJAMENTO DE PASSO DE TORRES
DEPARTAMENTO DE ENGENHARIA DE PASSO DE TORRES

EMPRESA: SETE - SERVIÇOS TÉCNICOS DE ENGENHARIA
RUA CEL. MARCOS ROVARIS, 698 - CENTRO - IÇARA / SC
CNPJ: 28.740.861 / 0001-25

TÍTULO: PROJETO GEOMÉTRICO

RODOVIA: CAMINHOS DO MAR

TRECHO: RODOVIA BR-101 À RODOVIA INTERPRAIAS (CAMINHOS DO MAR)

FASE: PROJETO DE ENGENHARIA

REFERÊNCIA: PLANTA E PERFIL

ESCALA: 1/1000

DATA: AGO / 2021

FOLHA: 09

PÁGINA:

LOCALIZAÇÃO: km 1+920 a km 2+140

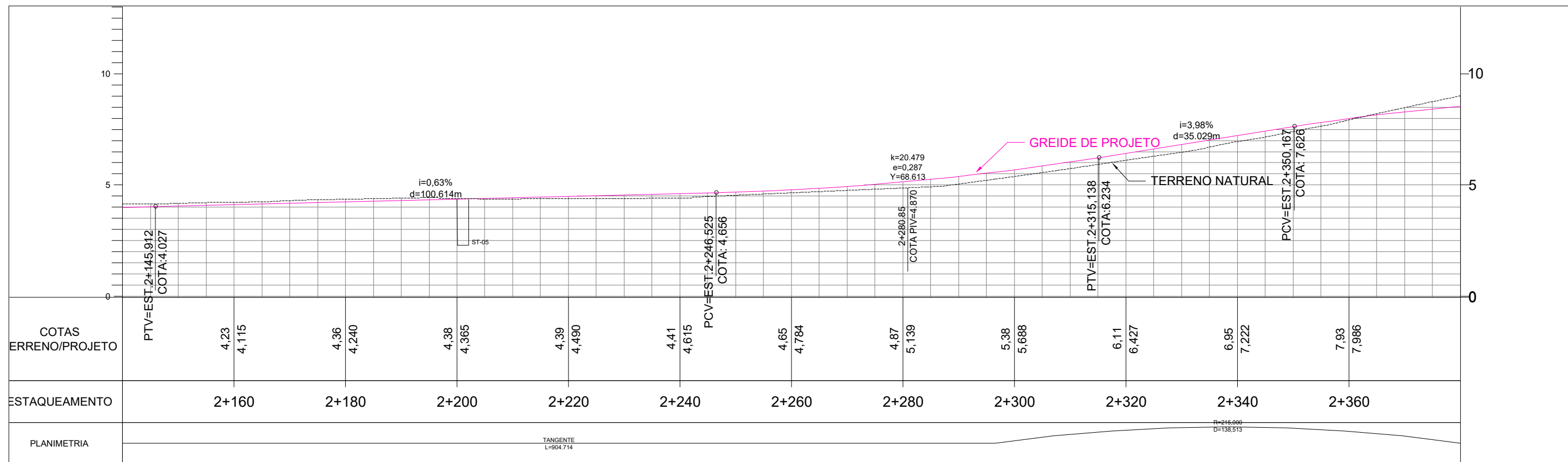
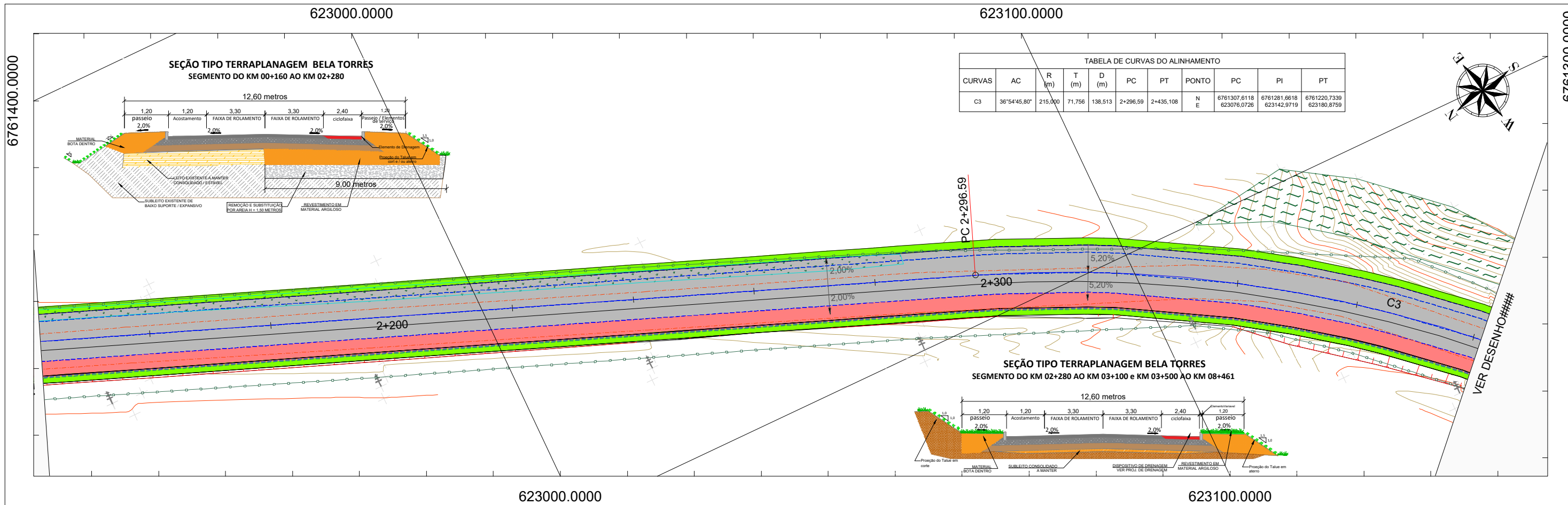

LEGENDA					ÓRGÃO: GOVERNO MUNICIPAL DE PASSO DE TORRES SECRETARIA DE PLANEJAMENTO DE PASSO DE TORRES DEPARTAMENTO DE ENGENHARIA DE PASSO DE TORRES EMPRESA: SETE - SERVIÇOS TÉCNICOS DE ENGENHARIA RUA CEL. MARCOS ROVARIS, 688 - CENTRO - IÇARA / SC CNPJ: 28.740.861 / 0001-25	TÍTULO: PROJETO GEOMÉTRICO	ESCALA: 1/1000
						RODOVIA: CAMINHOS DO MAR	DATA: AGO / 2021
						TRECHO: RODOVIA BR-101 À RODOVIA INTERPRAIAS (CAMINHOS DO MAR)	FOLHA: 10
						FASE: PROJETO DE ENGENHARIA	PÁGINA:
				REFERÊNCIA: PLANTA E PERFIL	LOCALIZAÇÃO: km 2+160 a km 2+360		

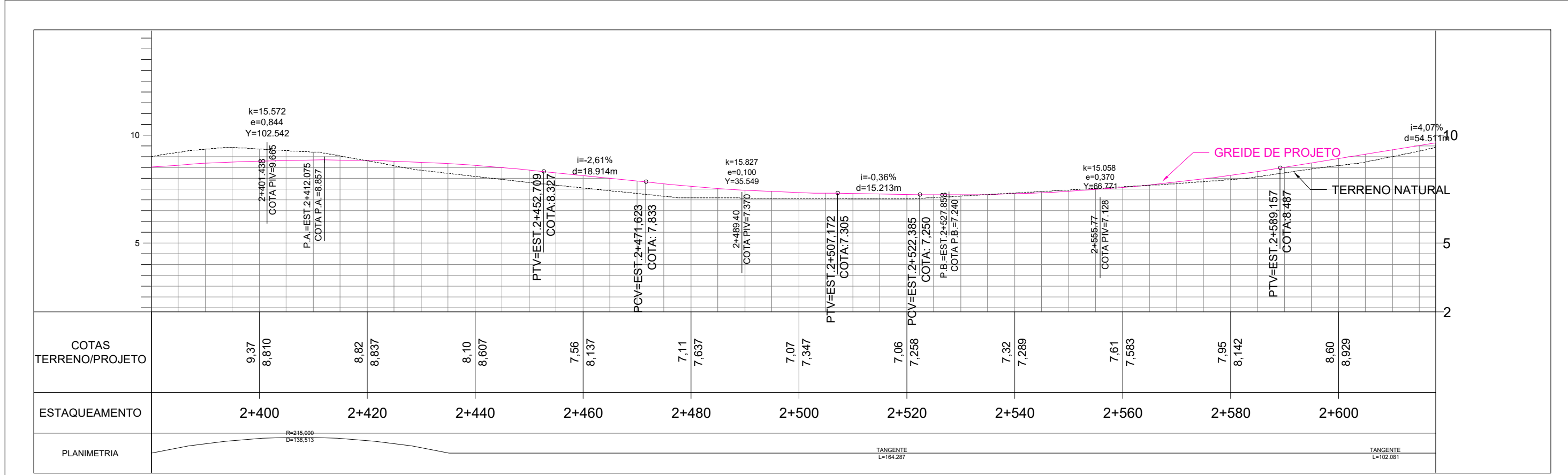
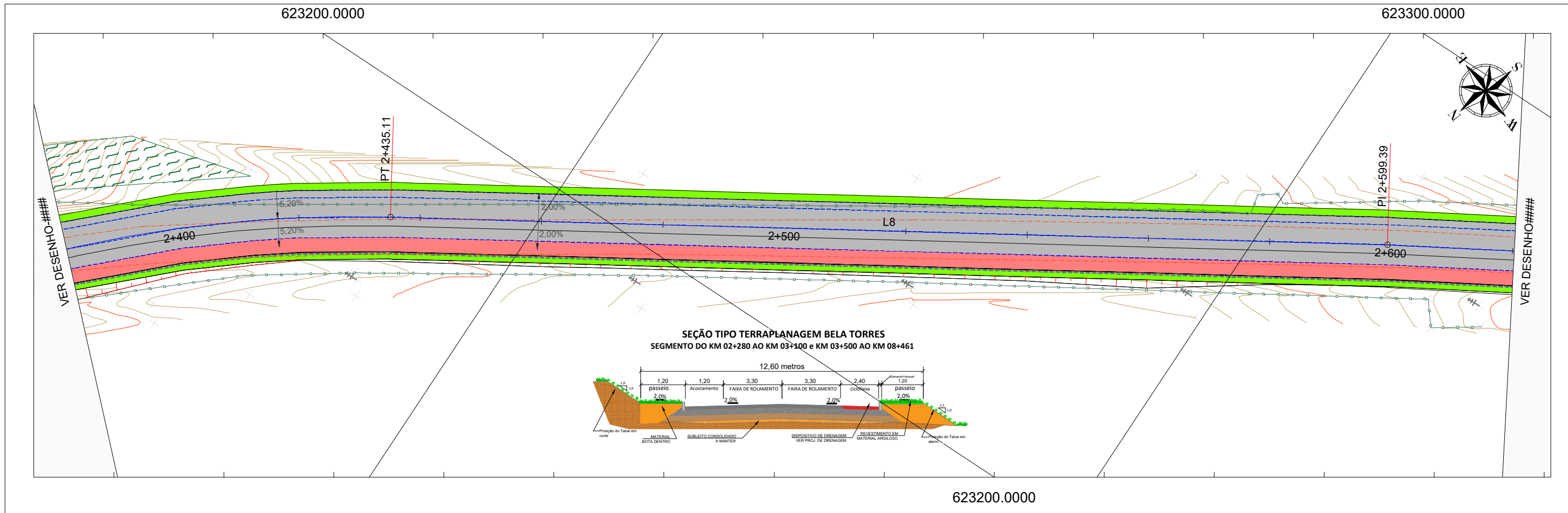

LEGENDA	EIXO PROJETADO	EDIFICAÇÃO	POSTE	GREIDE PROJETADO - PERFIL
	BORDO PISTA	MARCO DE APOIO	POSTE DE 3 PÉTALAS	TERRENO NATURAL - PERFIL
	CURVAS MESTRAS	VEGETAÇÃO	PONTOS ALTIMÉTRICOS	CICLOVIA / CICLOFAIXA
	CURVAS SECUNDÁRIAS	ÁRVORES	BUEIRO	OAE
CERCA	RIO / CÓRREGO (REC. HÍDRICO)	DUNAS	ENLEVAMENTO	CALÇADA
MURO	VALA / VALETA	ESTRADA EXISTENTE		

ÓRGÃO: **GOVERNO MUNICIPAL DE PASSO DE TORRES**
SECRETARIA DE PLANEJAMENTO DE PASSO DE TORRES
DEPARTAMENTO DE ENGENHARIA DE PASSO DE TORRES

EMPRESA: **SETE - SERVIÇOS TÉCNICOS DE ENGENHARIA**
RUA CEL. MARCOS ROVARIS, 698 - CENTRO - IÇARA / SC
CNPJ: 28.740.861 / 0001-25

TÍTULO: PROJETO GEOMÉTRICO

RODOVIA: AVENIDA BELA TORRES

TRECHO: ACESSO DA RODOVIA BR101 SUL À PRAIA BELA TORRES

FASE: PROJETO DE ENGENHARIA

REFERÊNCIA: PLANTA E PERFIL

ESCALA: 1/1000

DATA: AGO / 2021

FOLHA: 11

PÁGINA:

LOCALIZAÇÃO: km 2+400 a km 2+600

623300.0000

623400.0000

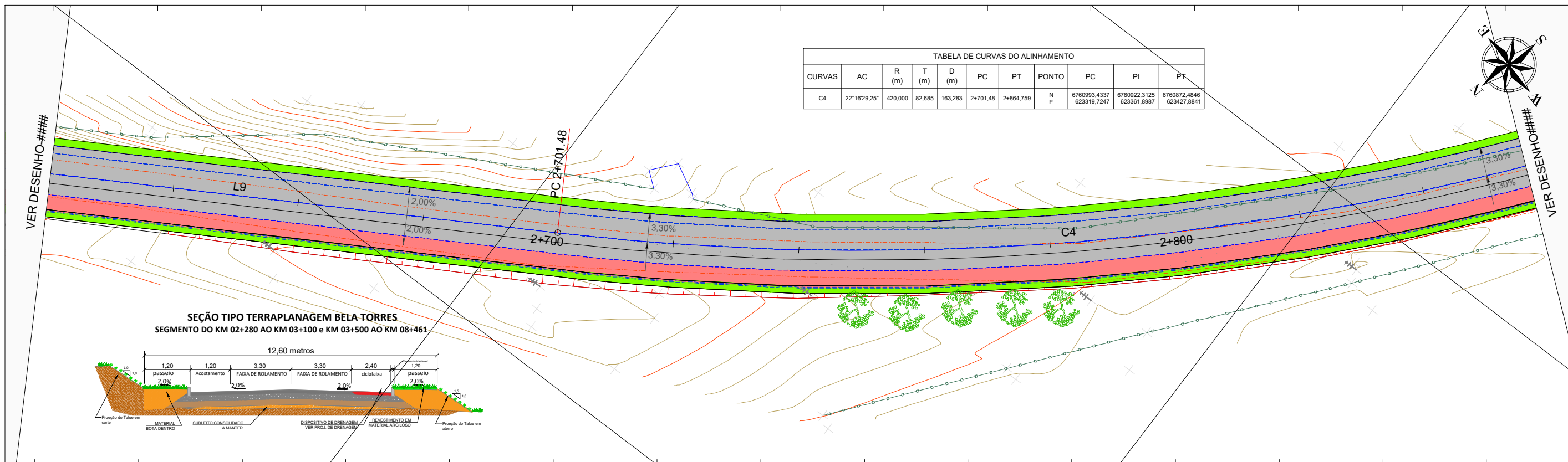

623300.0000

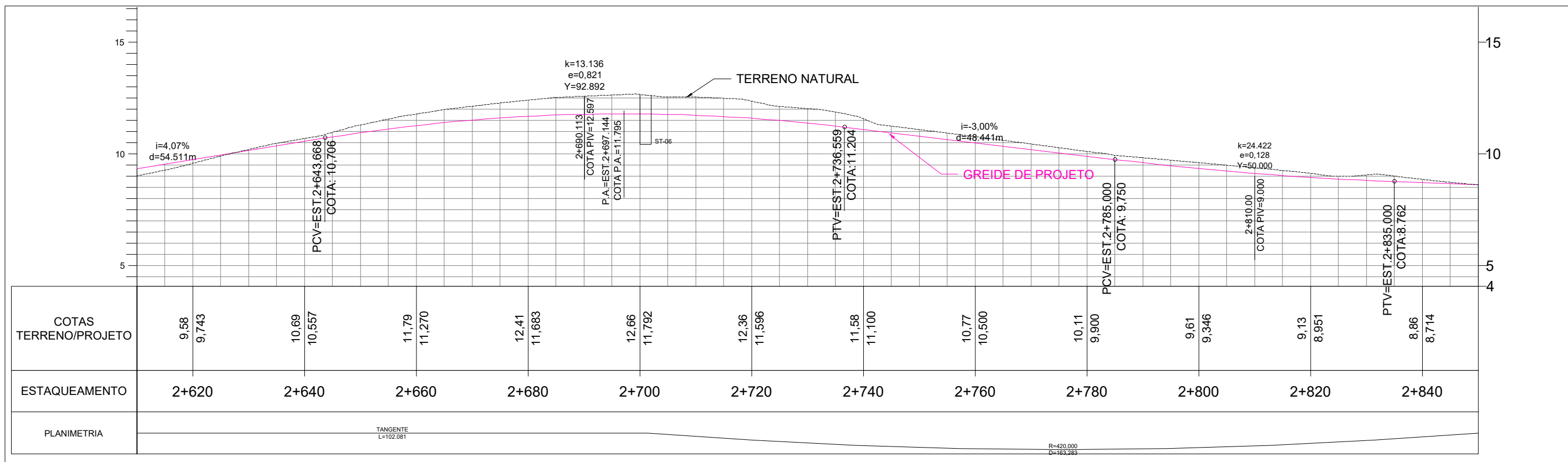

LEGENDA	EIXO PROJETADO	EDIFICAÇÃO	POSTE	GREIDE PROJETADO - PERFIL
	BORDO PISTA	MARCO DE APOIO	POSTE DE 3 PÉTALAS	TERRENO NATURAL - PERFIL
	CURVAS MESTRAS	VEGETAÇÃO	PONTOS ALTIMÉTRICOS	CICLOVIA / CICLOFAIXA
	CURVAS SECUNDÁRIAS	ÁRVORES	BUEIRO	OAE
CERCA	RIO / CÓRREGO (REC. HÍDRICO)	DUNAS	ENLAMEAMENTO	CALÇADA
MURO	VALA / VALETA	ESTRADA EXISTENTE		

ORGÃO:
 GOVERNO MUNICIPAL DE PASSO DE TORRES
SECRETARIA DE PLANEJAMENTO DE PASSO DE TORRES
DEPARTAMENTO DE ENGENHARIA DE PASSO DE TORRES

EMPRESA:
 SETE - SERVIÇOS TÉCNICOS DE ENGENHARIA
RUA CEL. MARCOS ROVARIS, 698 - CENTRO - IÇARA / SC
CNPJ: 28.740.861 / 0001-25

TÍTULO: PROJETO GEOMETRICO

RODOVIA: CAMINHOS DO MAR

TRECHO: RODOVIA BR-101 À RODOVIA INTERPRAIAS (CAMINHOS DO MAR)

FASE: PROJETO DE ENGENHARIA

REFERÊNCIA: PLANTA E PERFIL

ESCALA: 1/1000

DATA: AGO / 2021

FOLHA: 12

PÁGINA:

LOCALIZAÇÃO: km 2+620 a km 2+840

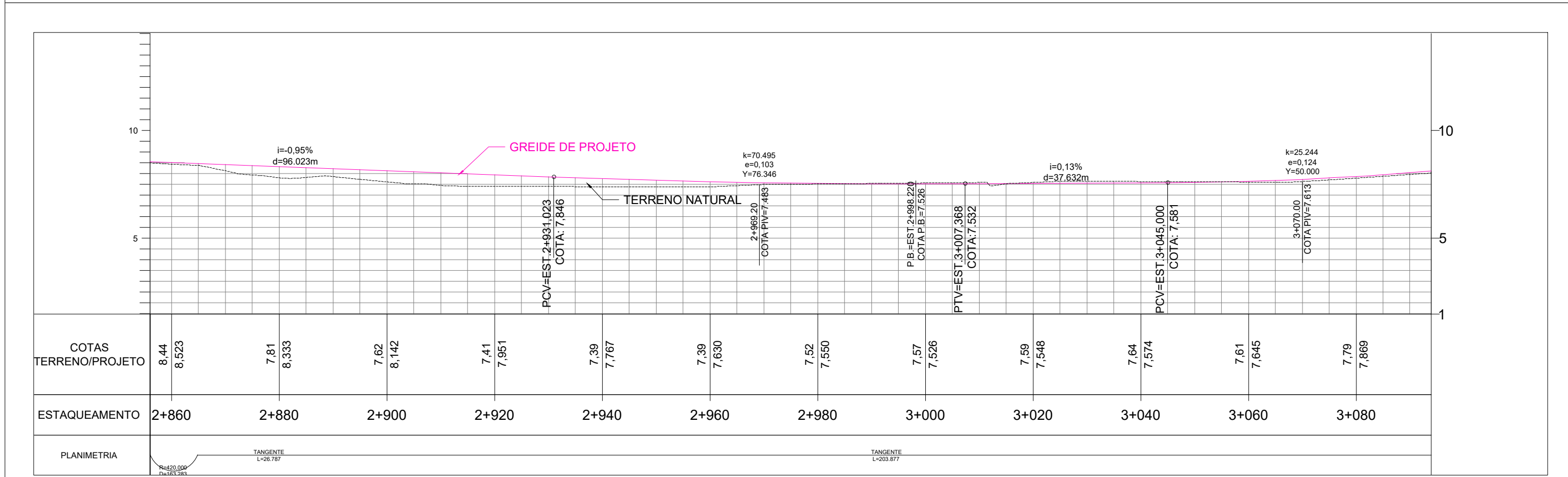
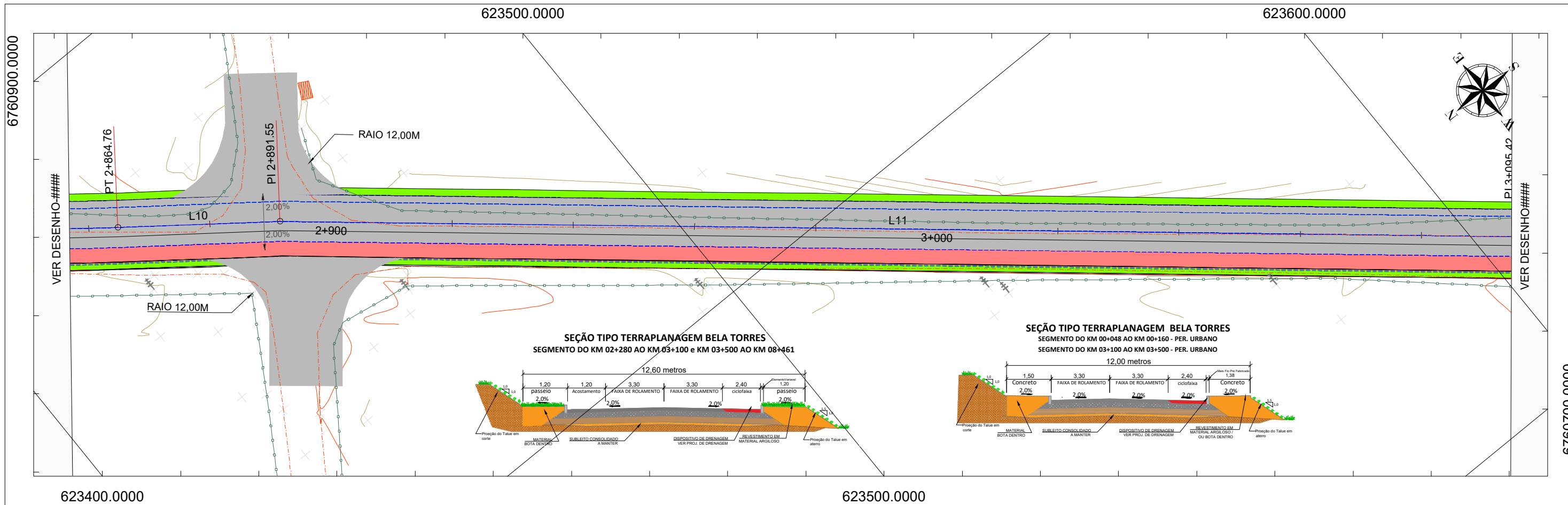

LEGENDA

- EIXO PROJETADO
- - - BORDO PISTA
- 300 CURVAS MESTRAS
- - - 301 CURVAS SECUNDÁRIAS
- CERCA
- MURO
- EDIFICAÇÃO
- ▲ MARCO DE APOIO
- VEGETAÇÃO
- ARVORES
- RIO / CORREGO (REC. HIDRICO)
- VALA / VALETA
- + POSTE
- + POSTE DE 3 PÉTALAS
- + PONTOS ALTIMÉTRICOS
- BUEIRO
- DUNAS
- - - ESTRADA EXISTENTE
- GREIDE PROJETADO - PERFIL
- TERRENO NATURAL - PERFIL
- CICLOVIA / CICLOFAIXA
- ▨ OAE
- ENLEIVAMENTO
- CALÇADA

ÓRGÃO: **GOVERNO MUNICIPAL DE PASSO DE TORRES**
SECRETARIA DE PLANEJAMENTO DE PASSO DE TORRES
DEPARTAMENTO DE ENGENHARIA DE PASSO DE TORRES

EMPRESA: **SETE - SERVIÇOS TÉCNICOS DE ENGENHARIA**
RUA CEL. MARCOS ROVARIS, 698 - CENTRO - IÇARA / SC
CNPJ: 28.740.861 / 0001-25

TÍTULO: PROJETO GEOMÉTRICO

RODOVIA: CAMINHOS DO MAR

TRECHO: RODOVIA BR-101 À RODOVIA INTERPRAIAS (CAMINHOS DO MAR)

FASE: PROJETO DE ENGENHARIA

REFERÊNCIA: PLANTA E PERFIL

LOCALIZAÇÃO: km 2+860 a km 3+080

ESCALA: 1/1000

DATA: AGO / 2021

FOLHA: 13

PÁGINA:

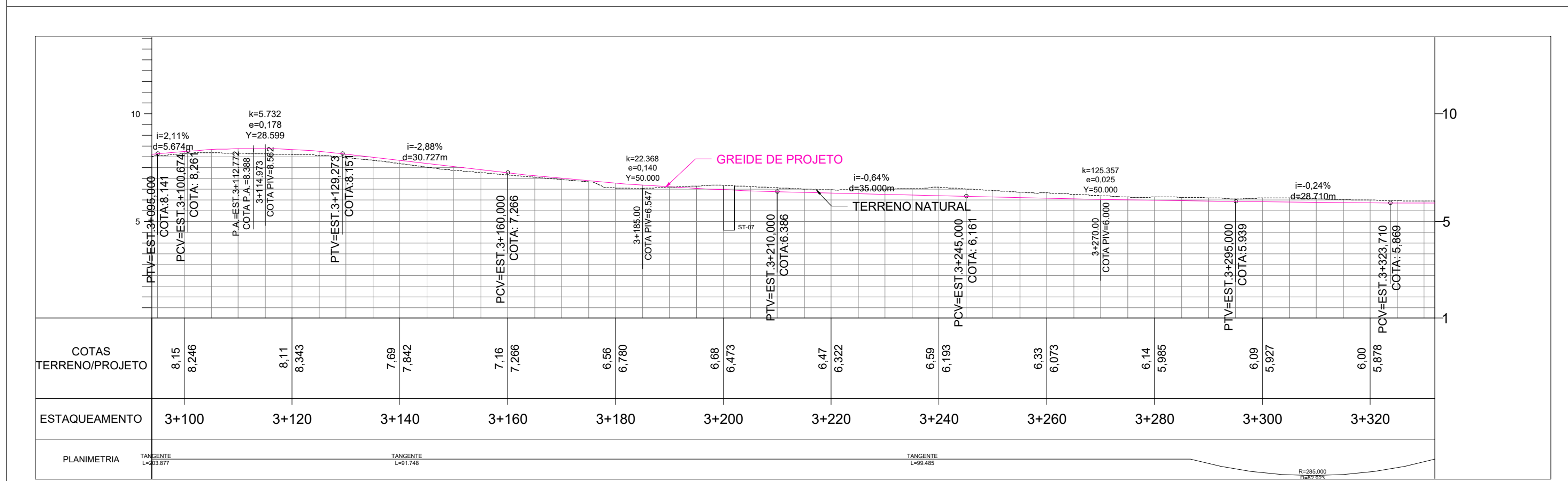
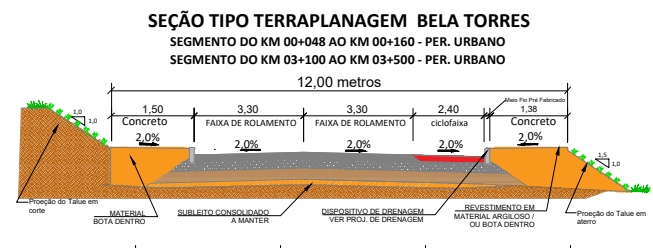
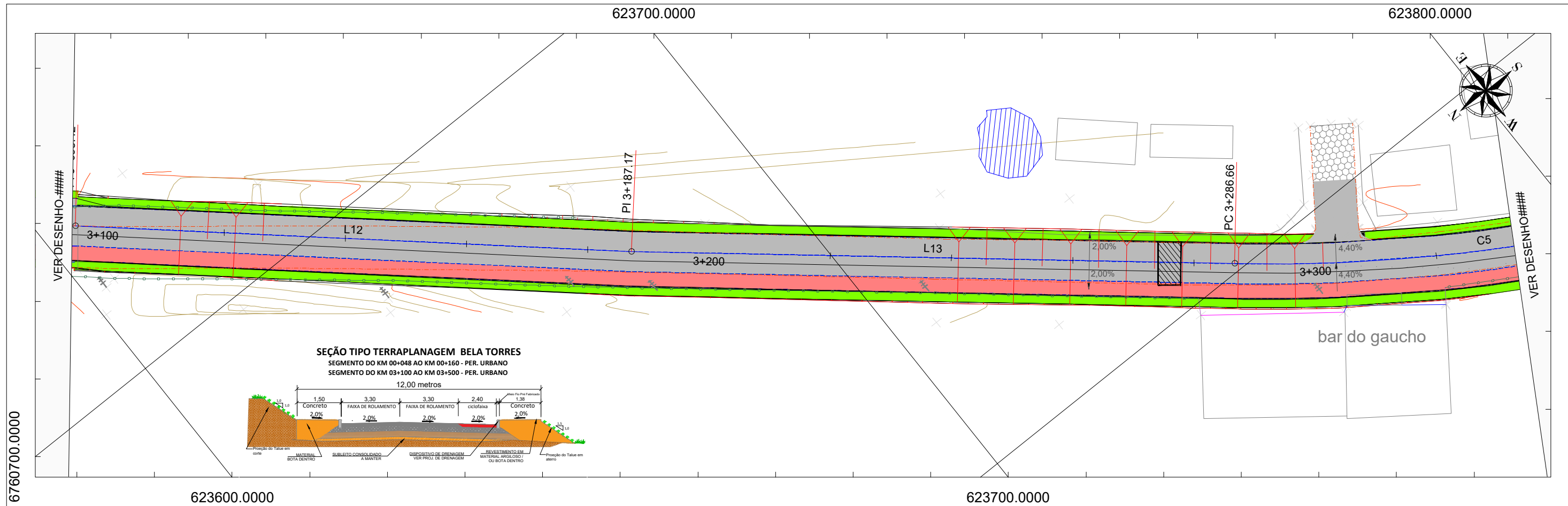

LEGENDA	EIXO PROJETADO	EDIFICAÇÃO	POSTE	GREIDE PROJETADO - PERFIL	ÓRGÃO: GOVERNO MUNICIPAL DE PASSO DE TORRES SECRETARIA DE PLANEJAMENTO DE PASSO DE TORRES DEPARTAMENTO DE ENGENHARIA DE PASSO DE TORRES EMPRESA: SETE - SERVIÇOS TÉCNICOS DE ENGENHARIA RUA CEL. MARCOS ROVARIS, 698 - CENTRO - IÇARA / SC CNPJ: 28.740.861 / 0001-25	TÍTULO: PROJETO GEOMETRICO	ESCALA: 1/1000
	BORDO PISTA	MARCO DE APOIO	POSTE DE 3 PÉTALAS	TERRENO NATURAL - PERFIL		RODOVIA: CAMINHOS DO MAR	DATA: AGO / 2021
	CURVAS MESTRAS	VEGETAÇÃO	PONTOS ALTIMÉTRICOS	CICLOVIA / CICLOFAIXA		TRECHO: RODOVIA BR-101 À RODOVIA INTERPRAIAS (CAMINHOS DO MAR)	FOLHA: 14
	CURVAS SECUNDÁRIAS	ÁRVORES	BUEIRO	OAE		FASE: PROJETO DE ENGENHARIA	PÁGINA: 14
CERCA	RIO / CÓRREGO (REC. HÍDRICO)	DUNAS	ENLAMEAMENTO	REFERÊNCIA: PLANTA E PERFIL	LOCALIZAÇÃO: km 3+100 a km 3+320		
MURO	VALA / VALETA	ESTRADA EXISTENTE	CALÇADA				

623700.0000

623800.0000

TABELA DE CURVAS DO ALINHAMENTO										
CURVAS	AC	R (m)	T (m)	D (m)	PC	PT	PONTO	PC	PI	PT
C5	16°40'14,56"	285.000	41,757	82,923	3+286,66	3+369,579	N E	6760601,3509 623751,0453	6760574,6325 623783,1350	6760558,2427 623821,5406
C6	2°32'47,56"	350.000	7,779	15,556	3+428,75	3+444,310	N E	6760535,0163 623875,9664	6760531,9628 623883,1214	6760520,3303 623890,4049

TABELA DE CURVAS DO ALINHAMENTO										
CURVAS	AC	R (m)	T (m)	D (m)	PC	PT	PONTO	PC	PI	PT
C18	2°42'16,35"	570.000	13,455	26,906	3+518,12	3+545,029	N E	6760503,3032 623959,5146	6760498,5770 623972,1126	6760493,2815 623984,4736

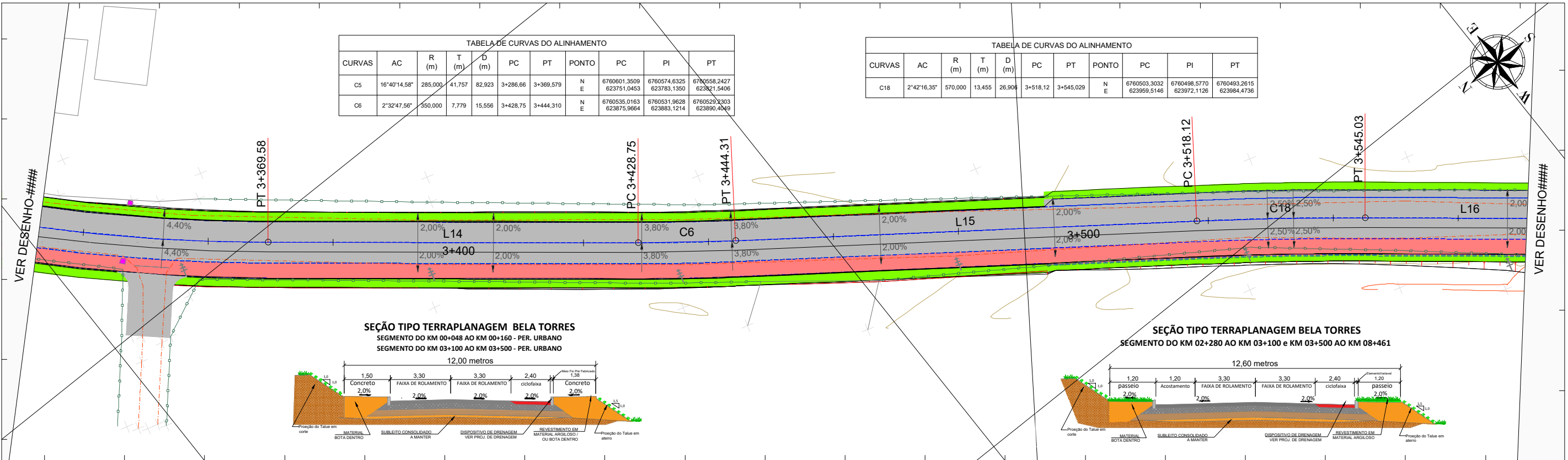
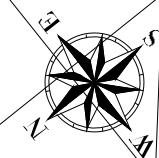

6760700.0000

623600.0000

623700.0000

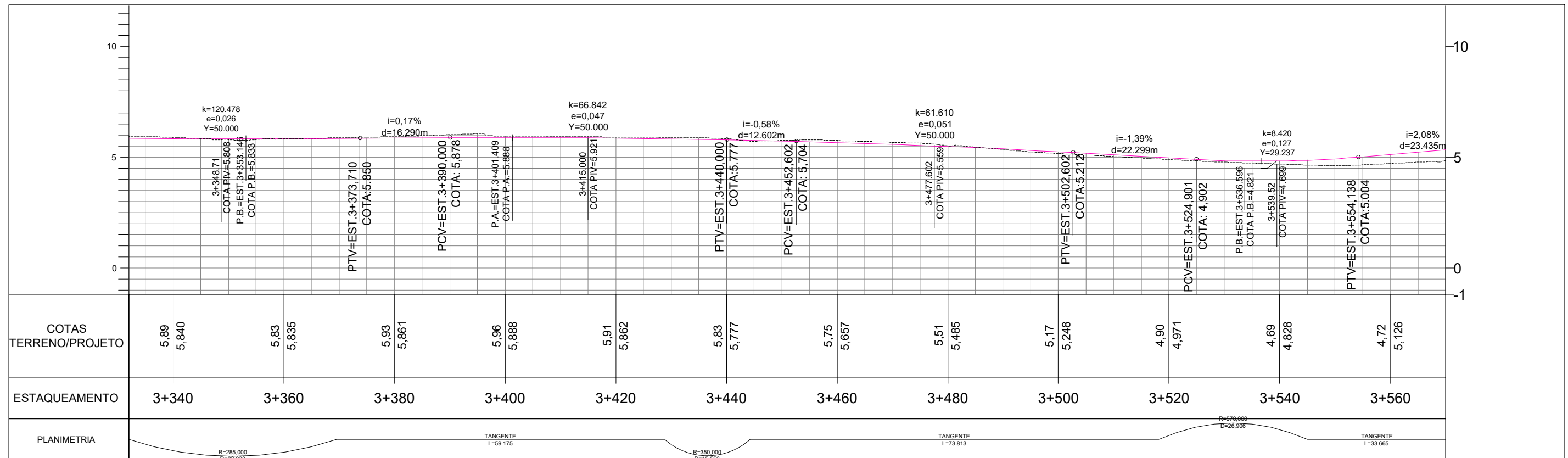

LEGENDA

	EIXO PROJETADO		EDIFICAÇÃO		POSTE		GREIDE PROJETADO - PERFIL
	BORDO PISTA		MARCO DE APOIO		POSTE DE 3 PÉTALAS		TERRENO NATURAL - PERFIL
	CURVAS MESTRAS		VEGETAÇÃO		PONTOS ALTIMÉTRICOS		CICLOVIA / CICLOFAIXA
	CURVAS SECUNDÁRIAS		ÁRVORES		BUEIRO		OAE
	CERCA		RIO / CÓRREGO (REC. HÍDRICO)		DUNAS		ENLAMEAMENTO
	MURO		VALA / VALETA		ESTRADA EXISTENTE		CALÇADA

ÓRGÃO: **GOVERNO MUNICIPAL DE PASSO DE TORRES**
SECRETARIA DE PLANEJAMENTO DE PASSO DE TORRES
DEPARTAMENTO DE ENGENHARIA DE PASSO DE TORRES

EMPRESA: **SETE - SERVIÇOS TÉCNICOS DE ENGENHARIA**
RUA CEL. MARCOS ROVARIS, 688 - CENTRO - IÇARA / SC
CNPJ: 28.740.861 / 0001-25

TÍTULO: PROJETO GEOMÉTRICO

RODOVIA: CAMINHOS DO MAR

TRECHO: RODOVIA BR-101 À RODOVIA INTERPRAIAS (CAMINHOS DO MAR)

FASE: PROJETO DE ENGENHARIA

REFERÊNCIA: PLANTA E PERFIL

LOCALIZAÇÃO: km 3+340 a km 3+560

ESCALA: 1/1000

DATA: AGO / 2021

FOLHA: 15

PÁGINA:

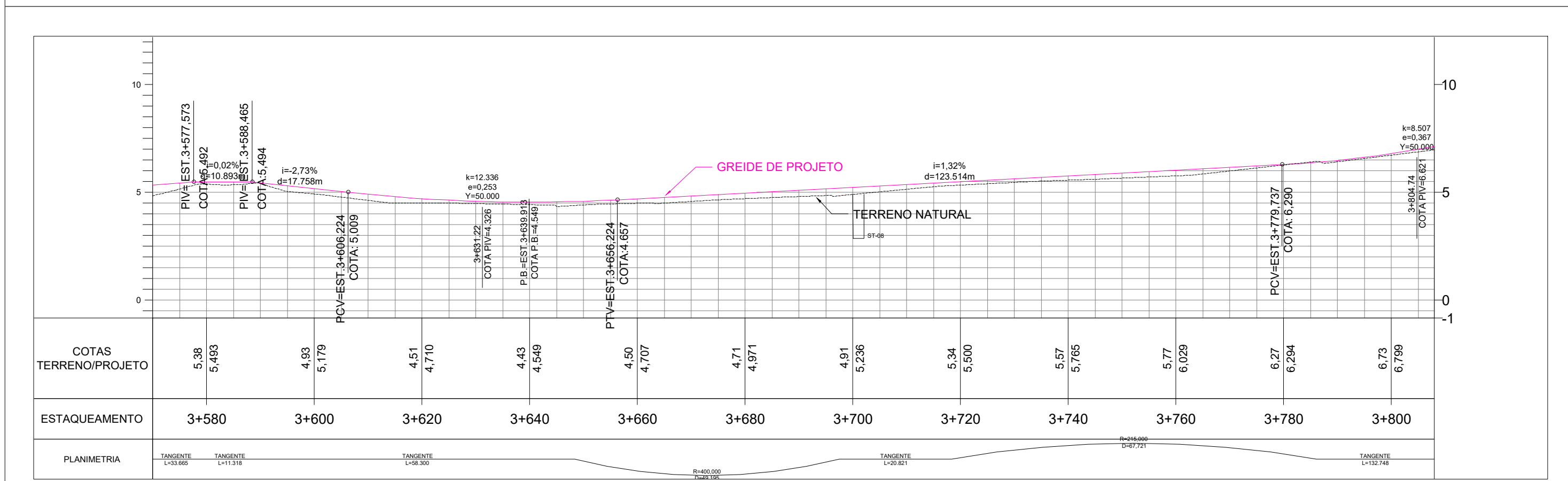
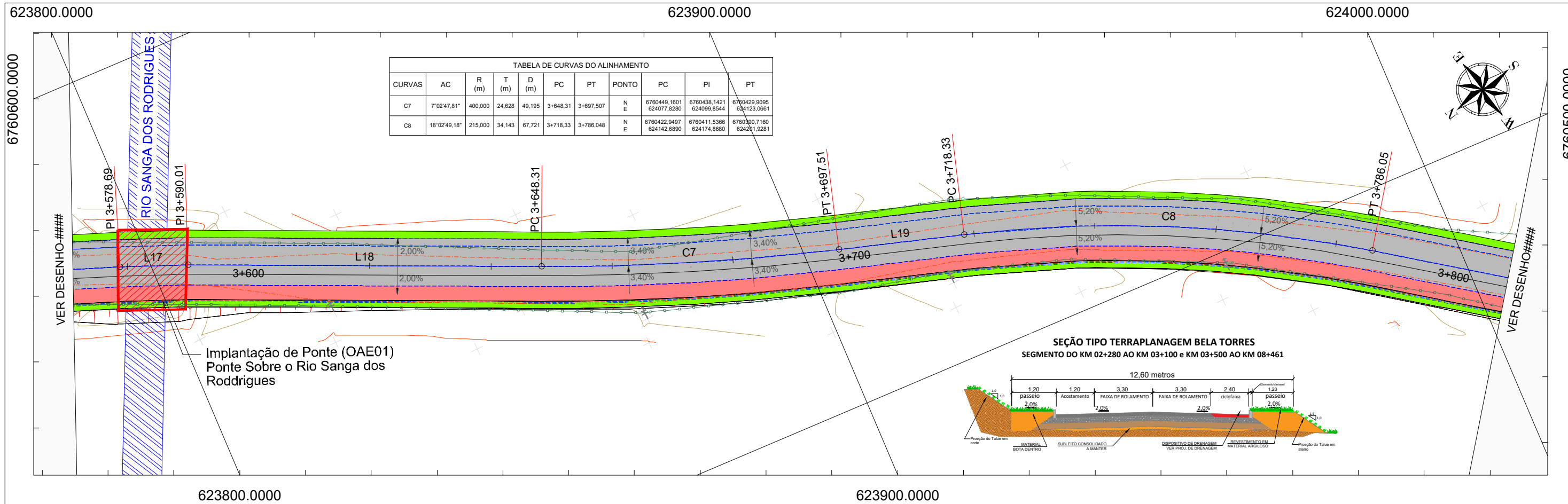

LEGENDA

- EIXO PROJETADO
- BORDO PISTA
- CURVAS MESTRAS
- CURVAS SECUNDARIAS
- CERCA
- MURO
- EDIFICACAO
- MARCO DE APOIO
- VEGETACAO
- ARVORES
- RIO / CORREGO (REC. HIDRICO)
- VALA / VALETA
- POSTE
- POSTE DE 3 PETALAS
- PONTOS ALTIMETRICOS
- BUEIRO
- DUNAS
- ESTRADA EXISTENTE
- GREIDE PROJETADO - PERFIL
- TERRENO NATURAL - PERFIL
- CICLOVIA / CICLOFAIXA
- OAE
- ENLEIVAMENTO
- CALCADA

ORGÃO: GOVERNO MUNICIPAL DE PASSO DE TORRES
SECRETARIA DE PLANEJAMENTO DE PASSO DE TORRES
DEPARTAMENTO DE ENGENHARIA DE PASSO DE TORRES

EMPRESA: SETE - SERVIÇOS TÉCNICOS DE ENGENHARIA
RUA CEL. MARCOS ROVARIS, 698 - CENTRO - IÇARA / SC
CNPJ: 28.740.861 / 0001-25

TÍTULO: PROJETO GEOMETRICO
RODOVIA: CAMINHOS DO MAR
TRECHO: RODOVIA BR-101 À RODOVIA INTERPRAIAS (CAMINHOS DO MAR)
FASE: PROJETO DE ENGENHARIA
REFERÊNCIA: PLANTA E PERFIL

ESCALA: 1/1000
DATA: AGO / 2021
FOLHA: 16
PÁGINA: LOCALIZAÇÃO: km 3+580 a km 3+800

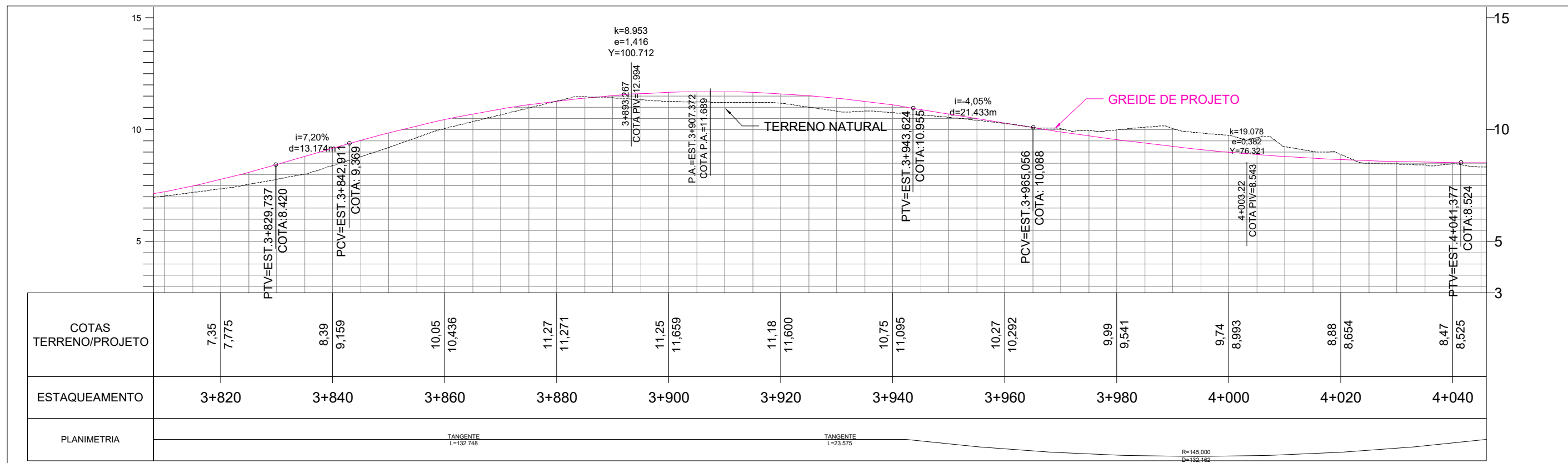
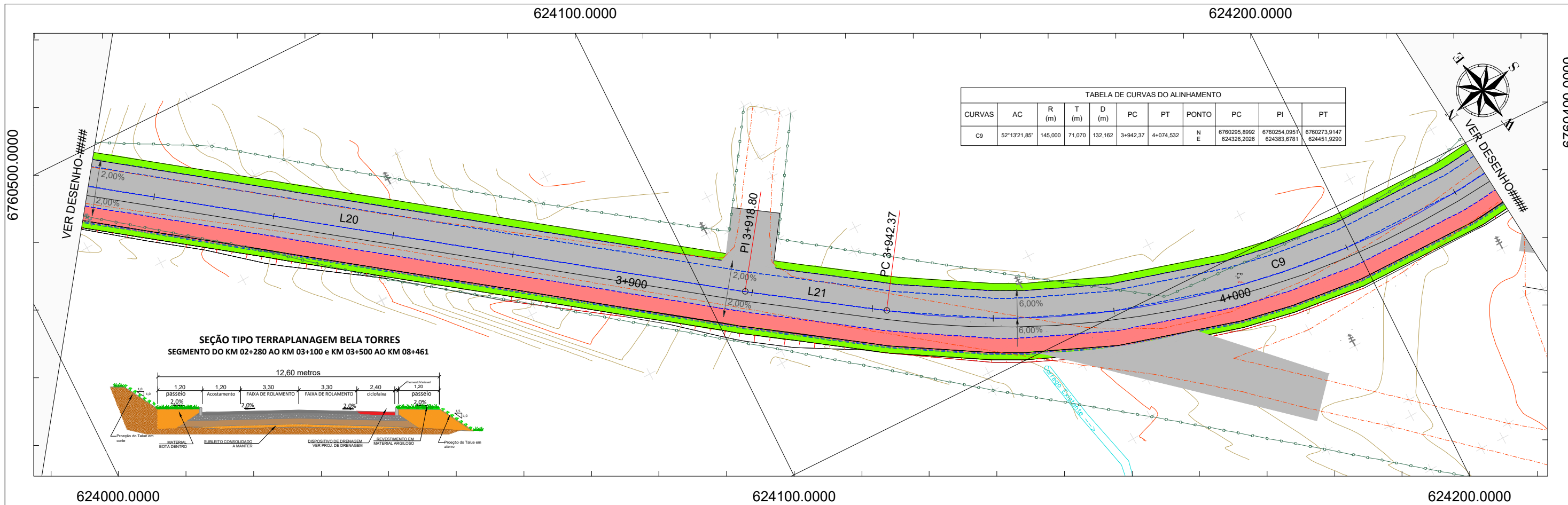

LEGENDA

- EIXO PROJETADO
- BORDO PISTA
- CURVAS MESTRAS
- CURVAS SECUNDARIAS
- CERCA
- MURO
- EDIFICAÇÃO
- MARCO DE APOIO
- VEGETAÇÃO
- ARVORES
- RIO / CORREGO (REC. HIDRICO)
- VALA / VALETA
- POSTE
- POSTE DE 3 PÉTALAS
- PONTOS ALTIMÉTRICOS
- BUEIRO
- DUNAS
- ESTRADA EXISTENTE
- GREIDE PROJETADO - PERFIL
- TERRENO NATURAL - PERFIL
- CICLOVIA / CICLOFAIXA
- OAE
- ENLEIVAMENTO
- CALÇADA

ÓRGÃO: GOVERNO MUNICIPAL DE PASSO DE TORRES
SECRETARIA DE PLANEJAMENTO DE PASSO DE TORRES
DEPARTAMENTO DE ENGENHARIA DE PASSO DE TORRES

EMPRESA: SETE - SERVIÇOS TÉCNICOS DE ENGENHARIA
RUA CEL. MARCOS ROVARIS, 688 - CENTRO - IÇARA / SC
CNPJ: 28.740.861 / 0001-25

TÍTULO: PROJETO GEOMETRICO

RODOVIA: CAMINHOS DO MAR

TRECHO: RODOVIA BR-101 À RODOVIA INTERPRAIAS (CAMINHOS DO MAR)

FASE: PROJETO DE ENGENHARIA

REFERÊNCIA: PLANTA E PERFIL

LOCALIZAÇÃO: km 3+820 a km 4+040

ESCALA: 1/1000

DATA: AGO / 2021

FOLHA: 17

PÁGINA:

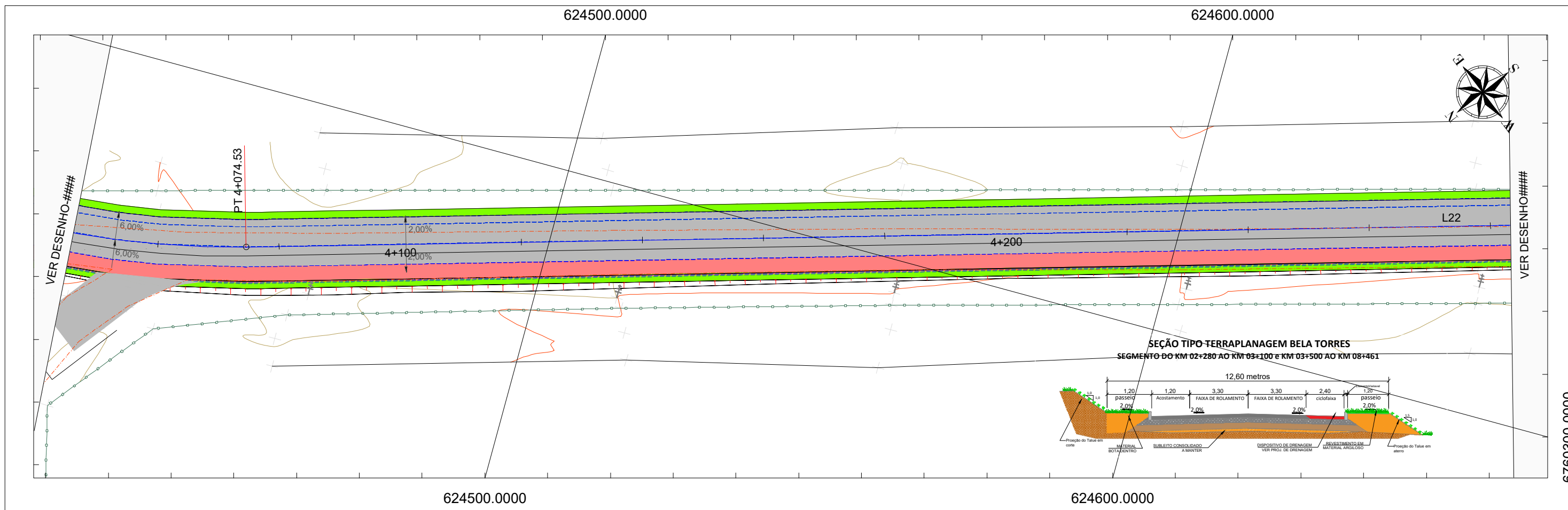

6760300.0000

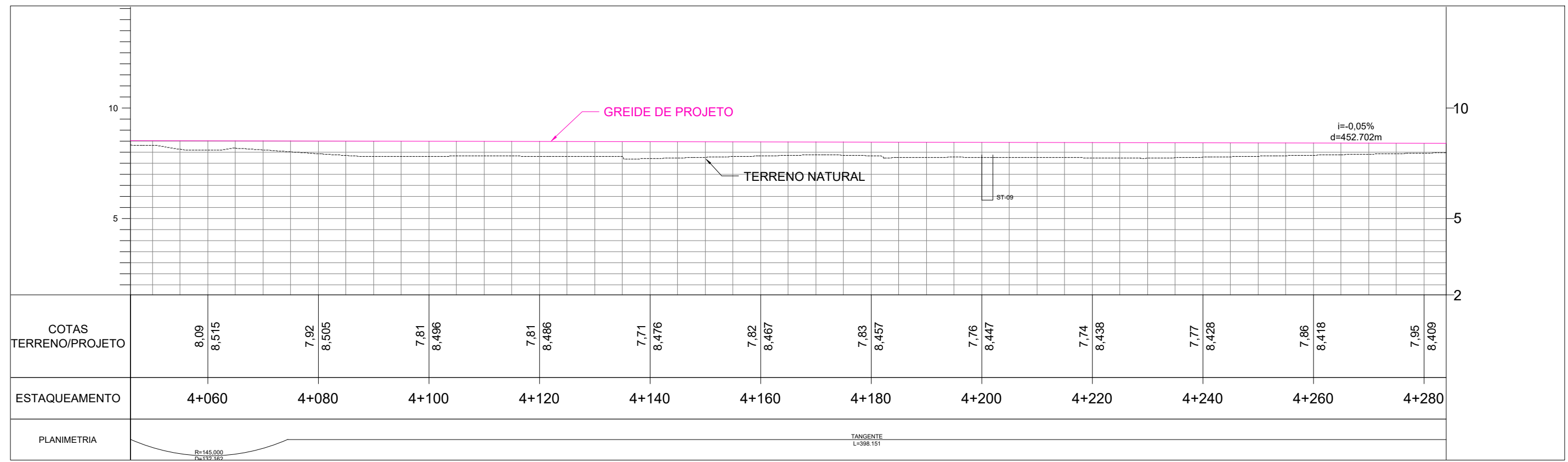

LEGENDA	EIXO PROJETADO	EDIFICAÇÃO	POSTE	GREIDE PROJETADO - PERFIL
	BORDO PISTA	MARCO DE APOIO	POSTE DE 3 PÉTALAS	TERRENO NATURAL - PERFIL
	CURVAS MESTRAS	VEGETAÇÃO	PONTOS ALTIMÉTRICOS	CICLOVIA / CICLOFAIXA
	CURVAS SECUNDÁRIAS	ÁRVORES	BUEIRO	OAE
CERCA	RIO / CÓRREGO (REC. HÍDRICO)	DUNAS	ENLEVAMENTO	
MURO	VALA / VALETA	ESTRADA EXISTENTE	CALÇADA	

ÓRGÃO: **GOVERNO MUNICIPAL DE PASSO DE TORRES**
SECRETARIA DE PLANEJAMENTO DE PASSO DE TORRES
DEPARTAMENTO DE ENGENHARIA DE PASSO DE TORRES

EMPRESA: **SETE - SERVIÇOS TÉCNICOS DE ENGENHARIA**
RUA CEL. MARCOS ROVARIS, 698 - CENTRO - IÇARA / SC
CNPJ: 28.740.861 / 0001-25

TÍTULO: PROJETO GEOMÉTRICO

RODOVIA: CAMINHOS DO MAR

TRECHO: RODOVIA BR-101 À RODOVIA INTERPRAIAS (CAMINHOS DO MAR)

FASE: PROJETO DE ENGENHARIA

REFERÊNCIA: PLANTA E PERFIL

LOCALIZAÇÃO: km 4+060 a km 4+280

ESCALA: 1/1000

DATA: AGO / 2021

FOLHA: 18

PÁGINA:

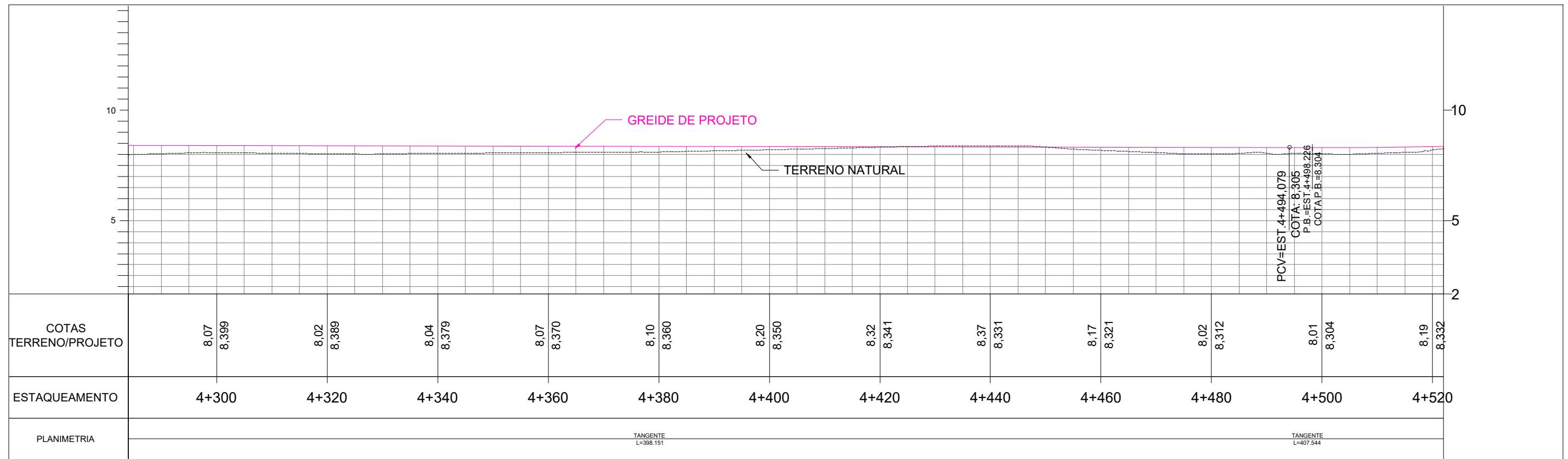
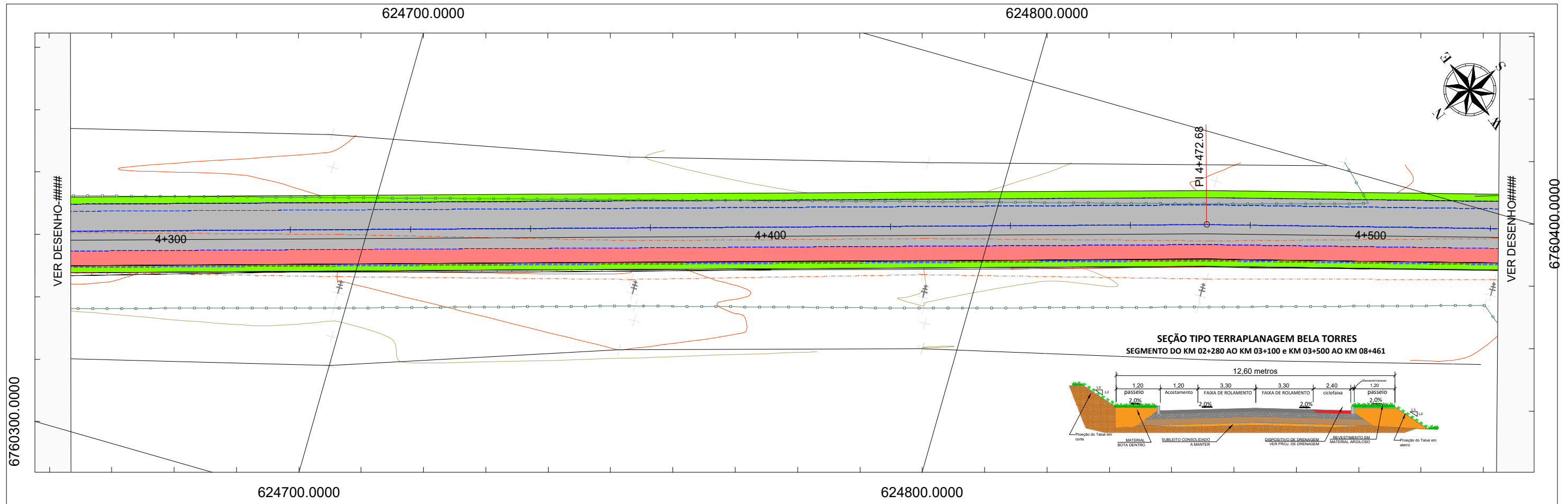

LEGENDA	EIXO PROJETADO	EDIFICAÇÃO	POSTE	GREIDE PROJETADO - PERFIL	ÓRGÃO: GOVERNO MUNICIPAL DE PASSO DE TORRES SECRETARIA DE PLANEJAMENTO DE PASSO DE TORRES DEPARTAMENTO DE ENGENHARIA DE PASSO DE TORRES EMPRESA: SETE - SERVIÇOS TÉCNICOS DE ENGENHARIA RUA CEL. MARCOS ROVARIS, 698 - CENTRO - IÇARA / SC CNPJ: 28.740.861 / 0001-25	TÍTULO: PROJETO GEOMETRICO	ESCALA: 1/1000
	BORDO PISTA	MARCO DE APOIO	POSTE DE 3 PÉTALAS	TERRENO NATURAL - PERFIL		RODOVIA: CAMINHOS DO MAR	DATA: AGO / 2021
	CURVAS MESTRAS	VEGETAÇÃO	PONTOS ALTIMÉTRICOS	CICLOVIA / CICLOFAIXA		TRECHO: RODOVIA BR-101 À RODOVIA INTERPRAIAS (CAMINHOS DO MAR)	FOLHA: 19
	CURVAS SECUNDÁRIAS	ÁRVORES	BUEIRO	OAE		FASE: PROJETO DE ENGENHARIA	PÁGINA:
CERCA	RIO / CÓRREGO (REC. HÍDRICO)	DUNAS	ENLEIVAMENTO	REFERÊNCIA: PLANTA E PERFIL	LOCALIZAÇÃO: km 4+300 a km 4+520		
MURO	VALA / VALETA	ESTRADA EXISTENTE	CALÇADA				

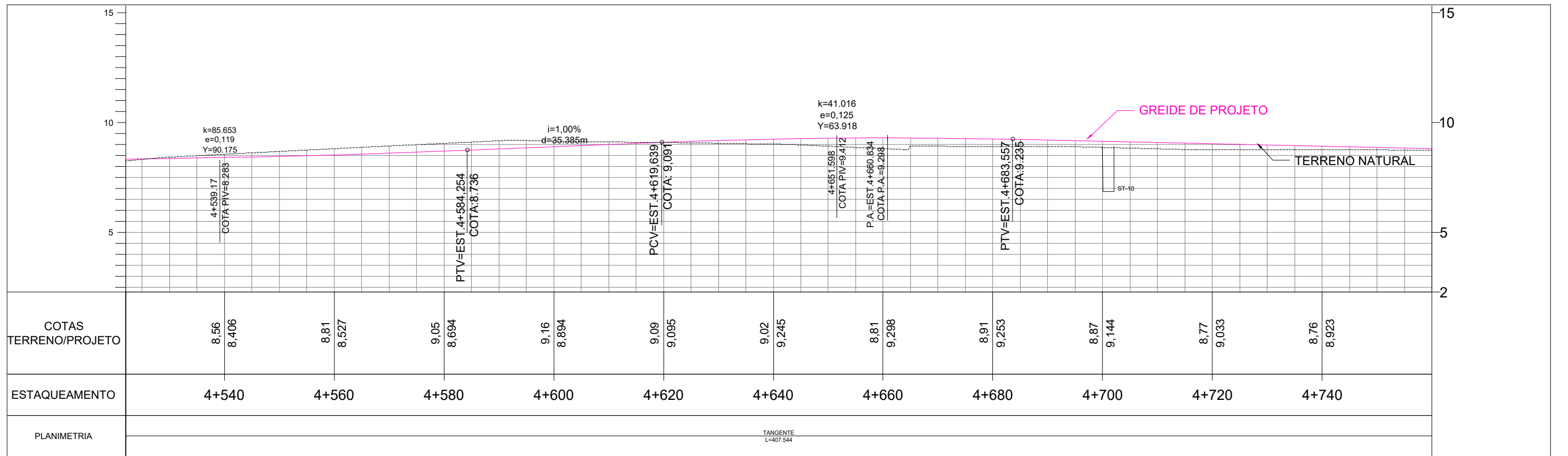
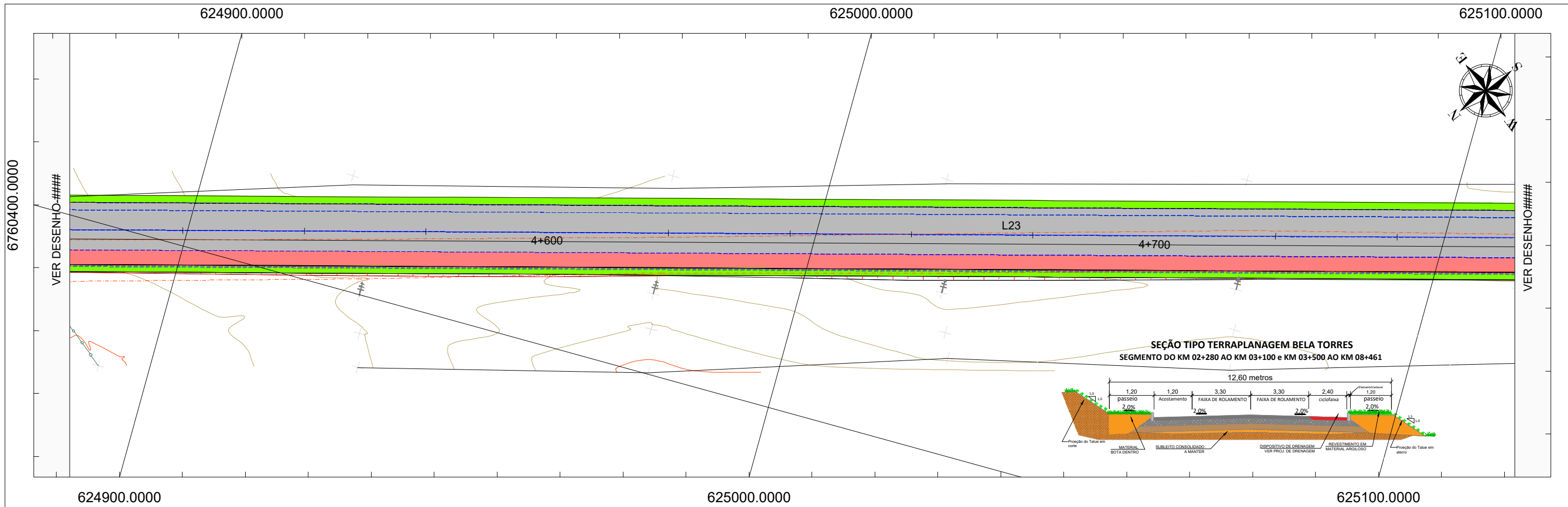

LEGENDA	EIXO PROJETADO	EDIFICAÇÃO	POSTE	GREIDE PROJETADO - PERFIL
	BORDO PISTA	MARCO DE APOIO	POSTE DE 3 PÉTALAS	TERRENO NATURAL - PERFIL
	CURVAS MESTRAS	VEGETAÇÃO	PONTOS ALTIMÉTRICOS	CICLOVIA / CICLOFAIXA
	CURVAS SECUNDÁRIAS	ÁRVORES	BUEIRO	OAE
CERCA	RIO / CÓRREGO (REC. HÍDRICO)	DUNAS	ENLEVAMENTO	
MURO	VALA / VALETA	ESTRADA EXISTENTE	CALÇADA	

ÓRGÃO: **GOVERNO MUNICIPAL DE PASSO DE TORRES**
SECRETARIA DE PLANEJAMENTO DE PASSO DE TORRES
DEPARTAMENTO DE ENGENHARIA DE PASSO DE TORRES

EMPRESA: **SETE - SERVIÇOS TÉCNICOS DE ENGENHARIA**
RUA CEL. MARCOS ROVARIS, 698 - CENTRO - IÇARA / SC
CNPJ: 28.740.861 / 0001-25

TÍTULO: PROJETO GEOMÉTRICO

RODOVIA: CAMINHOS DO MAR

TRECHO: RODOVIA BR-101 À RODOVIA INTERPRAIAS (CAMINHOS DO MAR)

FASE: PROJETO DE ENGENHARIA

REFERÊNCIA: PLANTA E PERFIL

LOCALIZAÇÃO: km 4+540 a km 4+740

ESCALA: 1/1000

DATA: AGO / 2021

FOLHA: 20

PÁGINA:

625100.0000

625200.0000

625300.0000

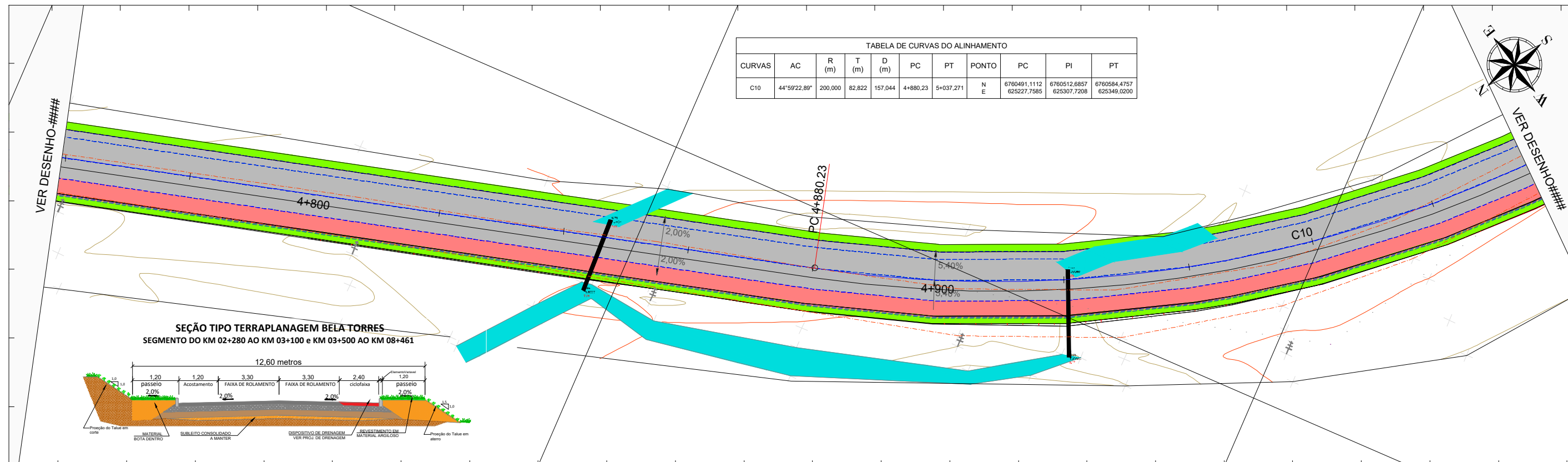

625200.0000

625300.0000

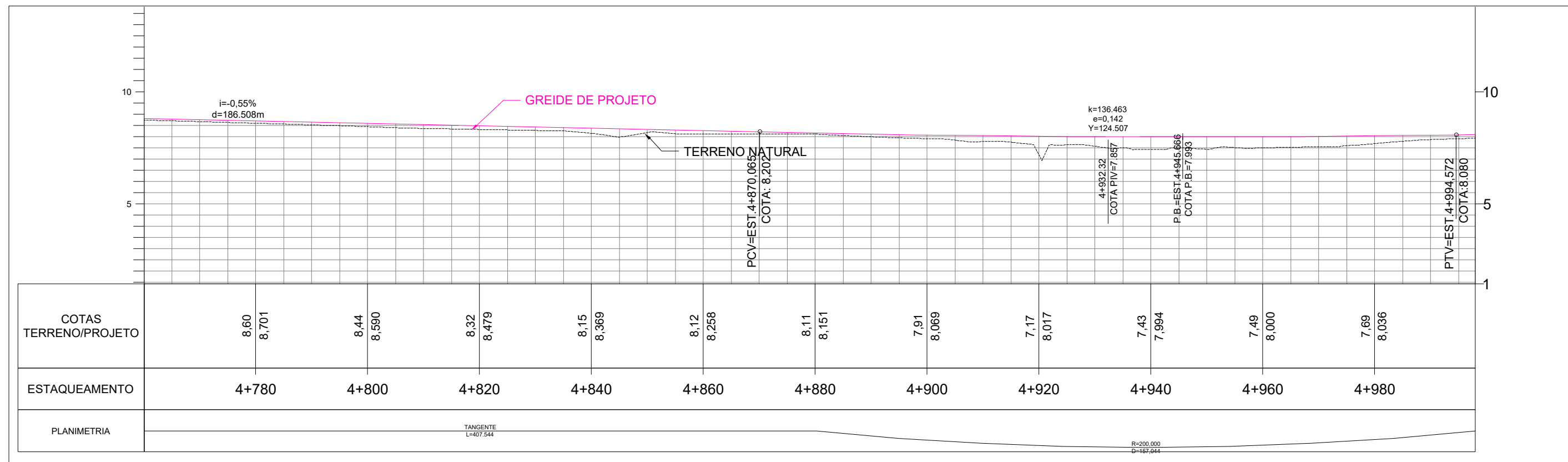

LEGENDA	EIXO PROJETADO	EDIFICAÇÃO	POSTE	GREIDE PROJETADO - PERFIL	ÓRGÃO: GOVERNO MUNICIPAL DE PASSO DE TORRES SECRETARIA DE PLANEJAMENTO DE PASSO DE TORRES DEPARTAMENTO DE ENGENHARIA DE PASSO DE TORRES	TÍTULO: PROJETO GEOMETRICO	ESCALA: 1/1000	
	BORDO PISTA	MARCO DE APOIO	POSTE DE 3 PÉTALAS	TERRENO NATURAL - PERFIL		RODOVIA: CAMINHOS DO MAR		DATA: AGO / 2021
	CURVAS MESTRAS	VEGETAÇÃO	PONTOS ALTIMÉTRICOS	CICLOVIA / CICLOFAIXA		TRECHO: RODOVIA BR-101 À RODOVIA INTERPRAIAS (CAMINHOS DO MAR)		FOLHA: 21
	CURVAS SECUNDÁRIAS	ÁRVORES	BUEIRO	OAE		FASE: PROJETO DE ENGENHARIA		PÁGINA:
CERCA	RIO / CÓRREGO (REC. HÍDRICO)	DUNAS	ENLEIVAMENTO	EMPRESA: SETE - SERVIÇOS TÉCNICOS DE ENGENHARIA RUA CEL. MARCOS ROVARIS, 698 - CENTRO - IÇARA / SC CNPJ: 28.740.861 / 0001-25	REFERÊNCIA: PLANTA E PERFIL	LOCALIZAÇÃO: km 4+780 a km 4+980		
MURO	VALA / VALETA	ESTRADA EXISTENTE	CALÇADA					

625300.0000

625400.0000

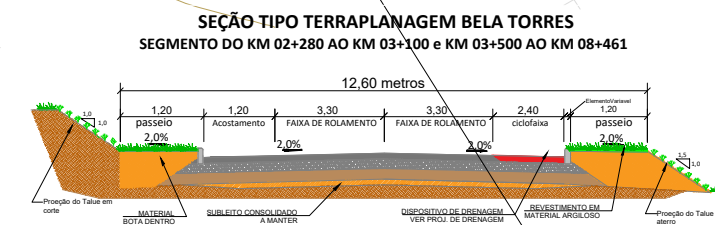
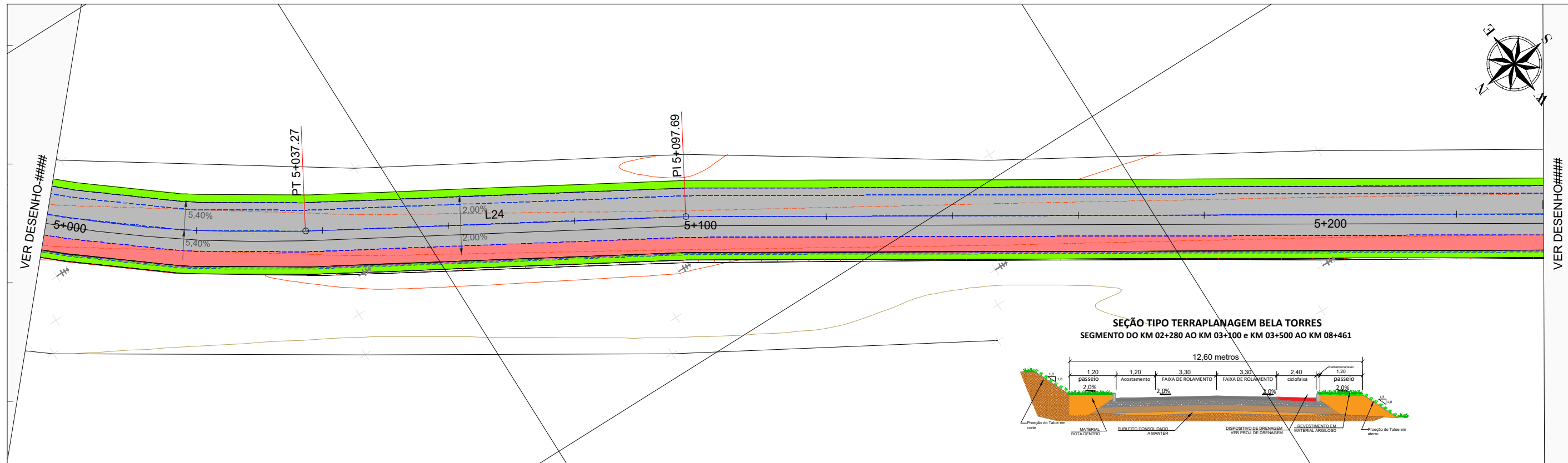

625400.0000

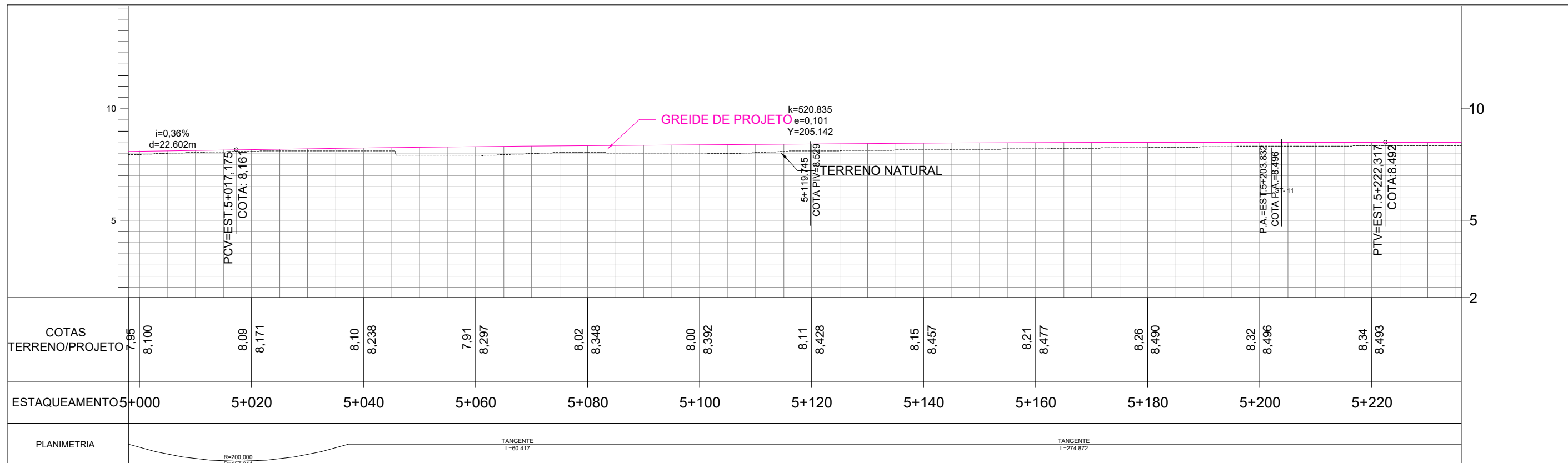

LEGENDA	EIXO PROJETADO	EDIFICAÇÃO	POSTE	GREIDE PROJETADO - PERFIL
	BORDO PISTA	MARCO DE APOIO	POSTE DE 3 PÉTALAS	TERRENO NATURAL - PERFIL
	CURVAS MESTRAS	VEGETAÇÃO	PONTOS ALTIMÉTRICOS	CICLOVIA / CICLOFAIXA
	CURVAS SECUNDÁRIAS	ÁRVORES	BUEIRO	OAE
CERCA	RIO / CÓRREGO (REC. HIDRICO)	DUNAS	ENLEVAMENTO	CALÇADA
MURO	VALA / VALETA	ESTRADA EXISTENTE		

ÓRGÃO: GOVERNO MUNICIPAL DE PASSO DE TORRES
SECRETARIA DE PLANEJAMENTO DE PASSO DE TORRES
DEPARTAMENTO DE ENGENHARIA DE PASSO DE TORRES

EMPRESA: SETE - SERVIÇOS TÉCNICOS DE ENGENHARIA
RUA CEL. MARCOS ROVARIS, 698 - CENTRO - IÇARA / SC
CNPJ: 28.740.861 / 0001-25

TÍTULO: PROJETO GEOMÉTRICO

RODOVIA: CAMINHOS DO MAR

TRECHO: RODOVIA BR-101 À RODOVIA INTERPRAIAS (CAMINHOS DO MAR)

FASE: PROJETO DE ENGENHARIA

REFERÊNCIA: PLANTA E PERFIL

ESCALA: 1/1000

DATA: AGO / 2021

FOLHA: 22

PÁGINA:

LOCALIZAÇÃO: km 5+000 a km 5+220

625300.0000

625400.0000

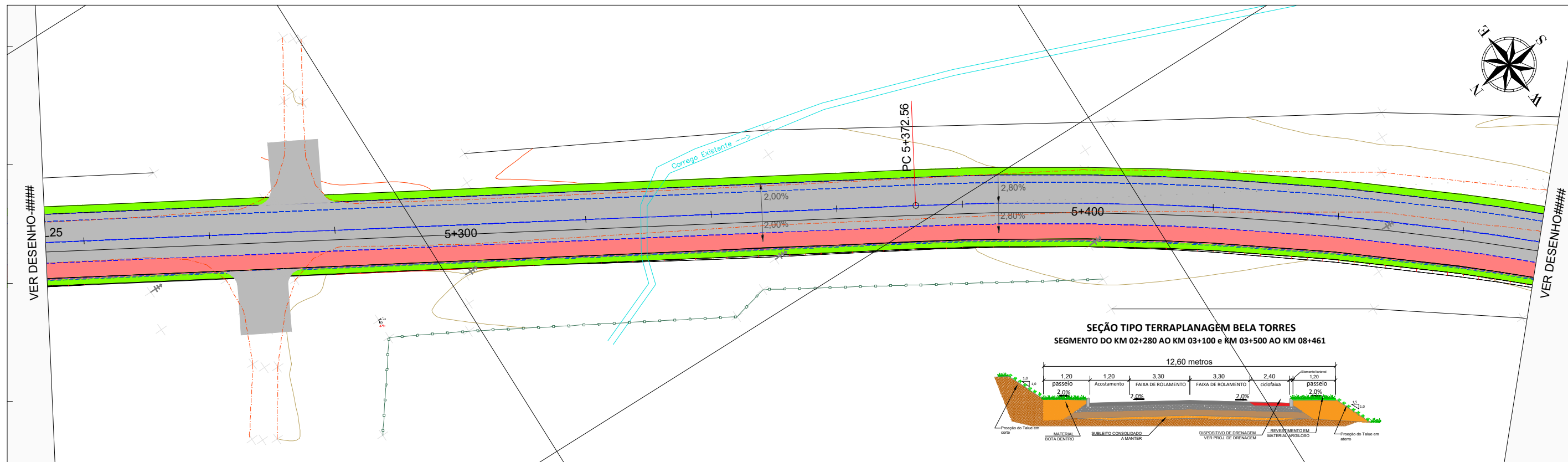

SEÇÃO TIPO TERRAPLANAGEM BELA TORRES
 SEGMENTO DO KM 02+280 AO KM 03+100 e KM 03+500 AO KM 08+461

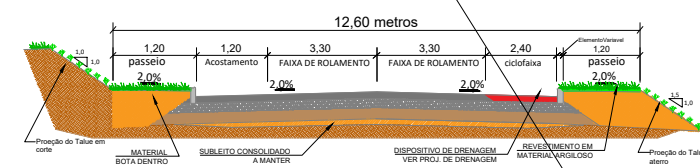

625400.0000

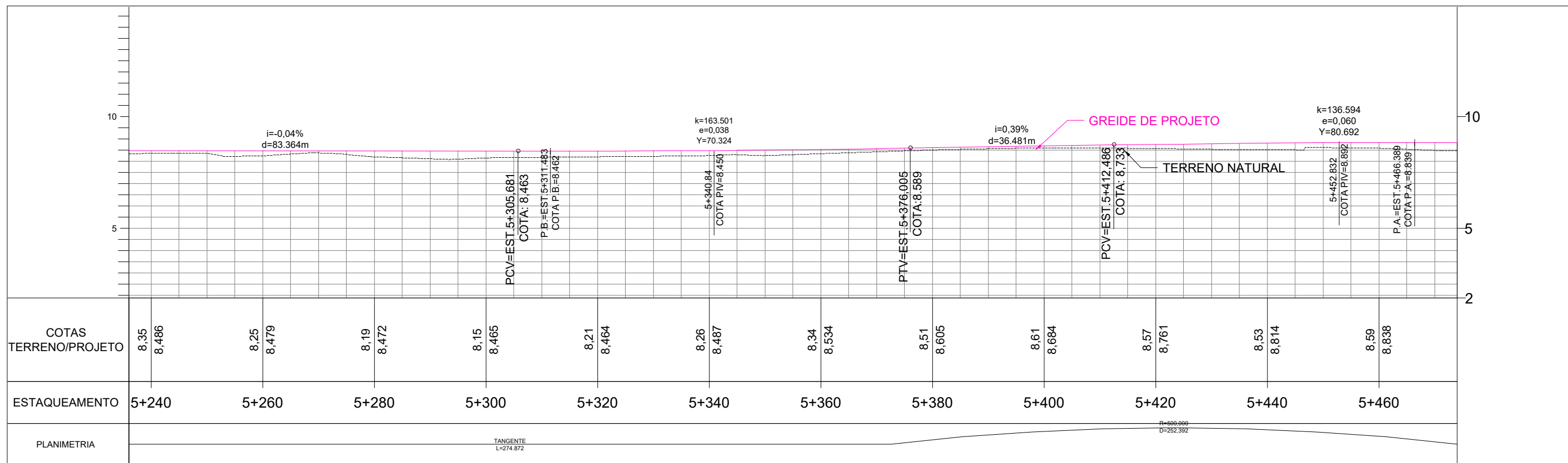

LE G E N D A	EIXO PROJETADO	EDIFICAÇÃO	POSTE	GREIDE PROJETADO - PERFIL
	BORDO PISTA	MARCO DE APOIO	POSTE DE 3 PÉTALAS	TERRENO NATURAL - PERFIL
	CURVAS MESTRAS	VEGETAÇÃO	PONTOS ALTIMÉTRICOS	CICLOVIA / CICLOFAIXA
	CURVAS SECUNDÁRIAS	ÁRVORES	BUEIRO	OAE
CERCA	RIO / CORREGO (REC. HÍDRICO)	DUNAS	ENLEVAMENTO	
MURO	VALA / VALETA	ESTRADA EXISTENTE	CALÇADA	

ÓRGÃO: GOVERNO MUNICIPAL DE PASSO DE TORRES
SECRETARIA DE PLANEJAMENTO DE PASSO DE TORRES
DEPARTAMENTO DE ENGENHARIA DE PASSO DE TORRES

EMPRESA: SETE - SERVIÇOS TÉCNICOS DE ENGENHARIA
RUA CEL. MARCOS ROVARIS, 698 - CENTRO - IÇARA / SC
CNPJ: 28.740.861 / 0001-25

TÍTULO: PROJETO GEOMÉTRICO

RODOVIA: CAMINHOS DO MAR

TRECHO: RODOVIA BR-101 À RODOVIA INTERPRAIAS (CAMINHOS DO MAR)

FASE: PROJETO DE ENGENHARIA

REFERÊNCIA: PLANTA E PERFIL

ESCALA: 1/1000

DATA: AGO / 2021

FOLHA: 23

PÁGINA:

LOCALIZAÇÃO: km 5+240 a km 5+460

TABELA DE CURVAS DO ALINHAMENTO										
CURVAS	AC	R (m)	T (m)	D (m)	PC	PT	PONTO	PC	PI	PT
C11	28°55'19,26"	500,000	128,946	252,392	5+372,56	5+624,951	N E	6760870,1574 625524,4732	6760979,6073 625592,6476	6761042,4360 625705,2512

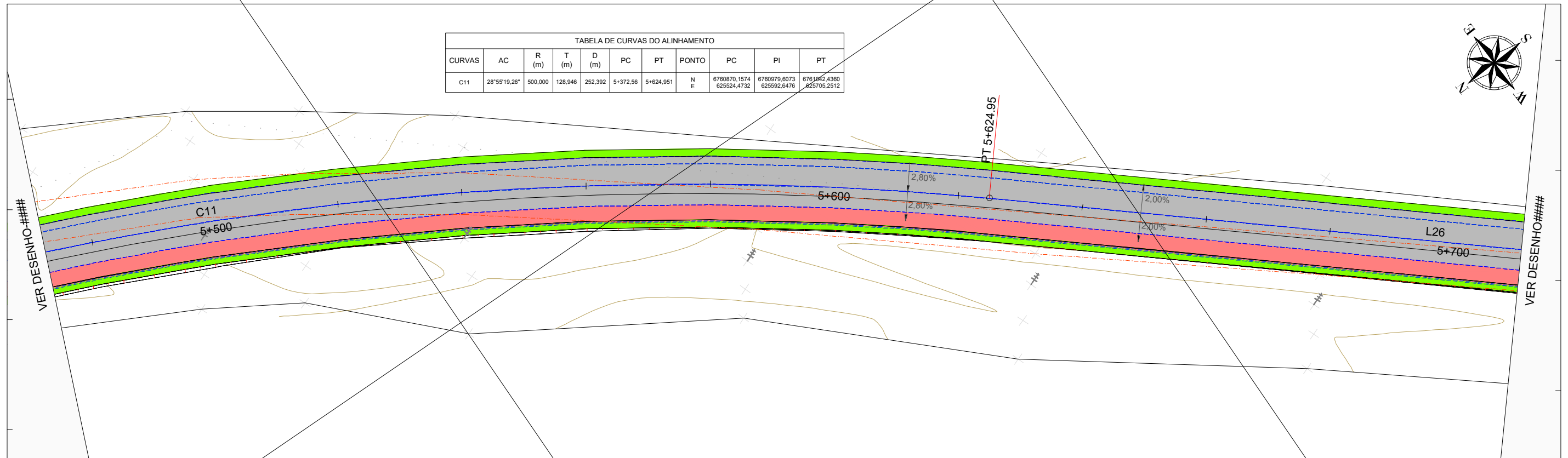
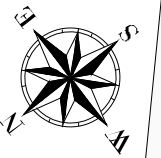

625500.0000

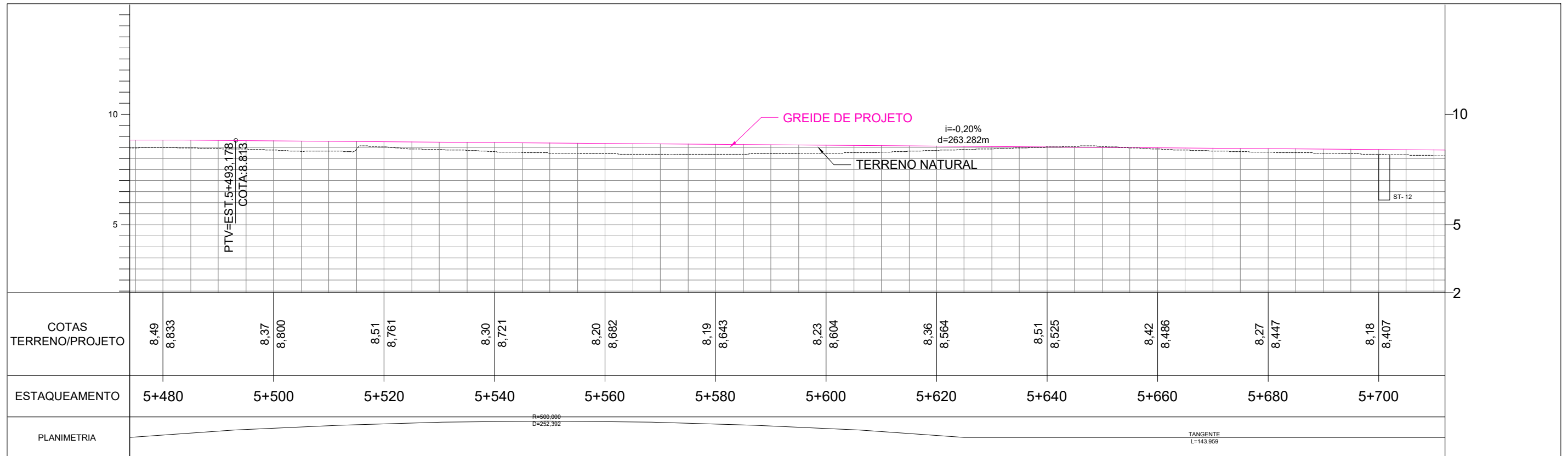

LEGENDA

EIXO PROJETADO	EDIFICAÇÃO	POSTE	GREIDE PROJETADO - PERFIL
BORDO PISTA	MARCO DE APOIO	POSTE DE 3 PÉTALAS	TERRENO NATURAL - PERFIL
CURVAS MESTRAS	VEGETAÇÃO	PONTOS ALTIMÉTRICOS	CICLOVIA / CICLOFAIXA
CURVAS SECUNDÁRIAS	ARVORES	BUEIRO	OAE
CERCA	RIO / CORREGO (REC. HIDRICO)	DUNAS	ENLEIVAMENTO
MURO	VALA / VALETA	ESTRADA EXISTENTE	CALÇADA

ÓRGÃO: GOVERNO MUNICIPAL DE PASSO DE TORRES
 SECRETARIA DE PLANEJAMENTO DE PASSO DE TORRES
 DEPARTAMENTO DE ENGENHARIA DE PASSO DE TORRES

EMPRESA: SETE - SERVIÇOS TÉCNICOS DE ENGENHARIA
 RUA CEL. MARCOS ROVARIS, 698 - CENTRO - IÇARA / SC
 CNPJ: 28.740.861 / 0001-25

TÍTULO: PROJETO GEOMETRICO	ESCALA: 1/1000
RODOVIA: CAMINHOS DO MAR	DATA: AGO / 2021
TRECHO: RODOVIA BR-101 À RODOVIA INTERPRAIAS (CAMINHOS DO MAR)	FOLHA: 24
FASE: PROJETO DE ENGENHARIA	PÁGINA:
REFERÊNCIA: PLANTA E PERFIL	LOCALIZAÇÃO: km 5+480 a km 5+700

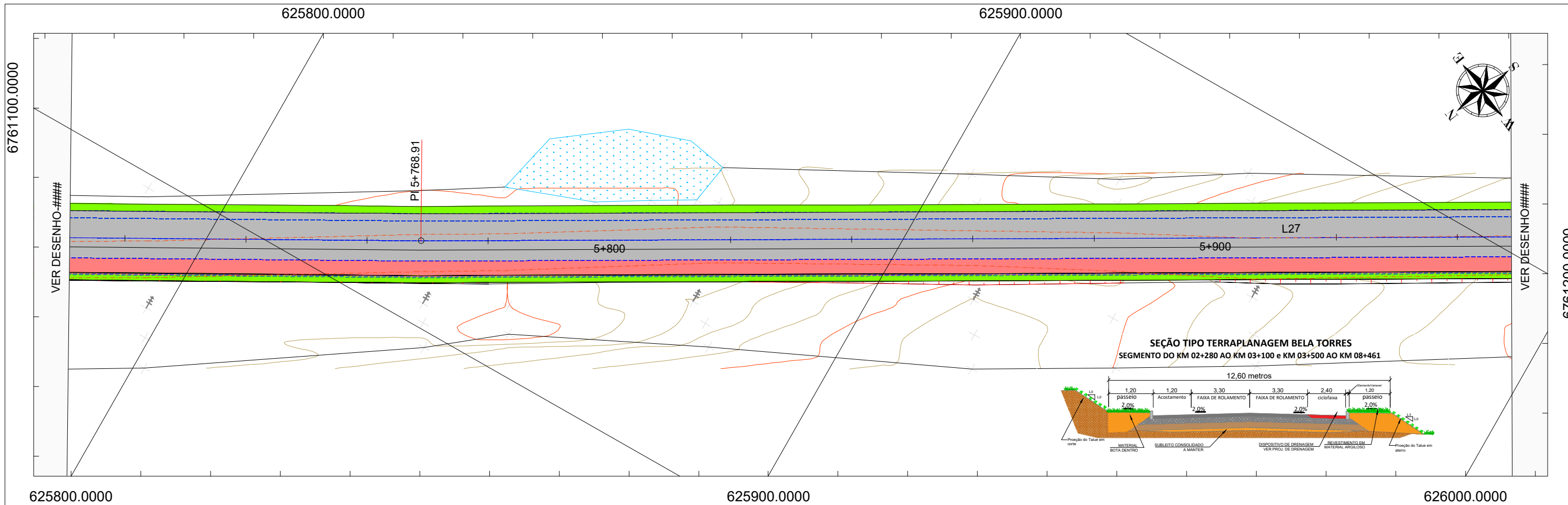

625800.0000 625900.0000 626000.0000

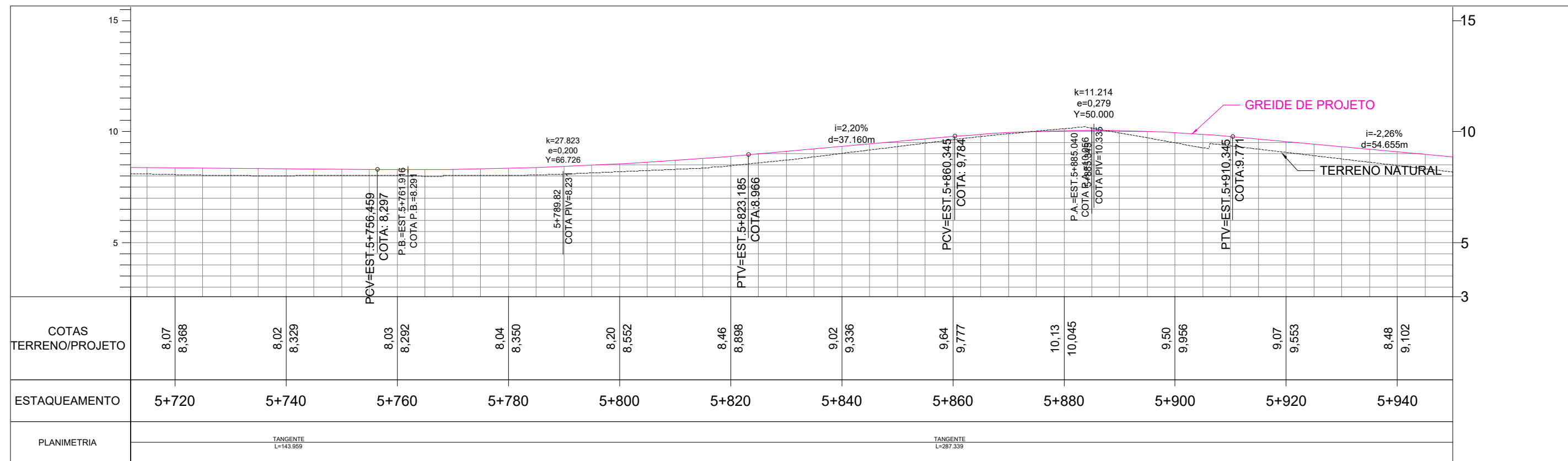

LEGENDA		EIXO PROJETADO		EDIFICAÇÃO		POSTE		GREIDE PROJETADO - PERFIL
		BORDO PISTA		MARCO DE APOIO		POSTE DE 3 PÉTALAS		TERRENO NATURAL - PERFIL
		CURVAS MESTRAS		VEGETAÇÃO		PONTOS ALTIMÉTRICOS		CICLOVIA / CICLOFAIXA
		CURVAS SECUNDÁRIAS		ÁRVORES		BUEIRO		OAE
		CERCA		RIO / CORREGO (REC. HIDRICO)		DUNAS		ENLEIVAMENTO
		MURO		VALA / VALETA		ESTRADA EXISTENTE		CALÇADA

ÓRGÃO: **GOVERNO MUNICIPAL DE PASSO DE TORRES**
SECRETARIA DE PLANEJAMENTO DE PASSO DE TORRES
DEPARTAMENTO DE ENGENHARIA DE PASSO DE TORRES

EMPRESA: **SETE - SERVIÇOS TÉCNICOS DE ENGENHARIA**
RUA CEL. MARCOS ROVARIS, 688 - CENTRO - IÇARA / SC
CNPJ: 28.740.861 / 0001-25

TÍTULO: PROJETO GEOMETRICO	ESCALA: 1/1000
RODOVIA: CAMINHOS DO MAR	DATA: AGO / 2021
TRECHO: RODOVIA BR-101 À RODOVIA INTERPRAIAS (CAMINHOS DO MAR)	FOLHA: 25
FASE: PROJETO DE ENGENHARIA	PÁGINA:
REFERÊNCIA: PLANTA E PERFIL	LOCALIZAÇÃO: km 5+720 a km 5+940

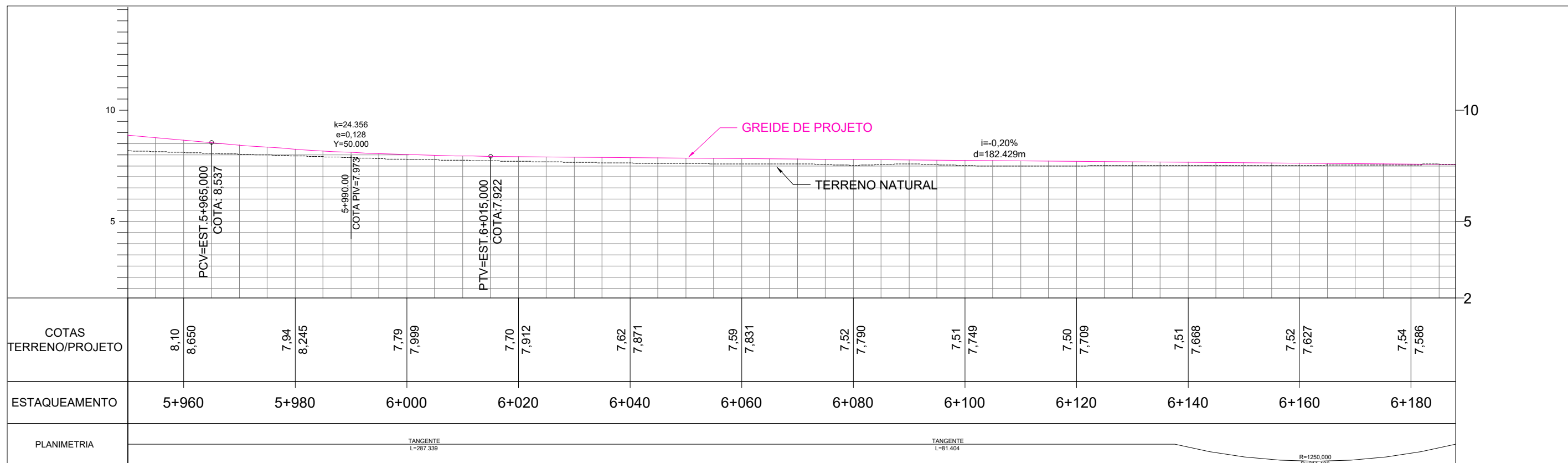
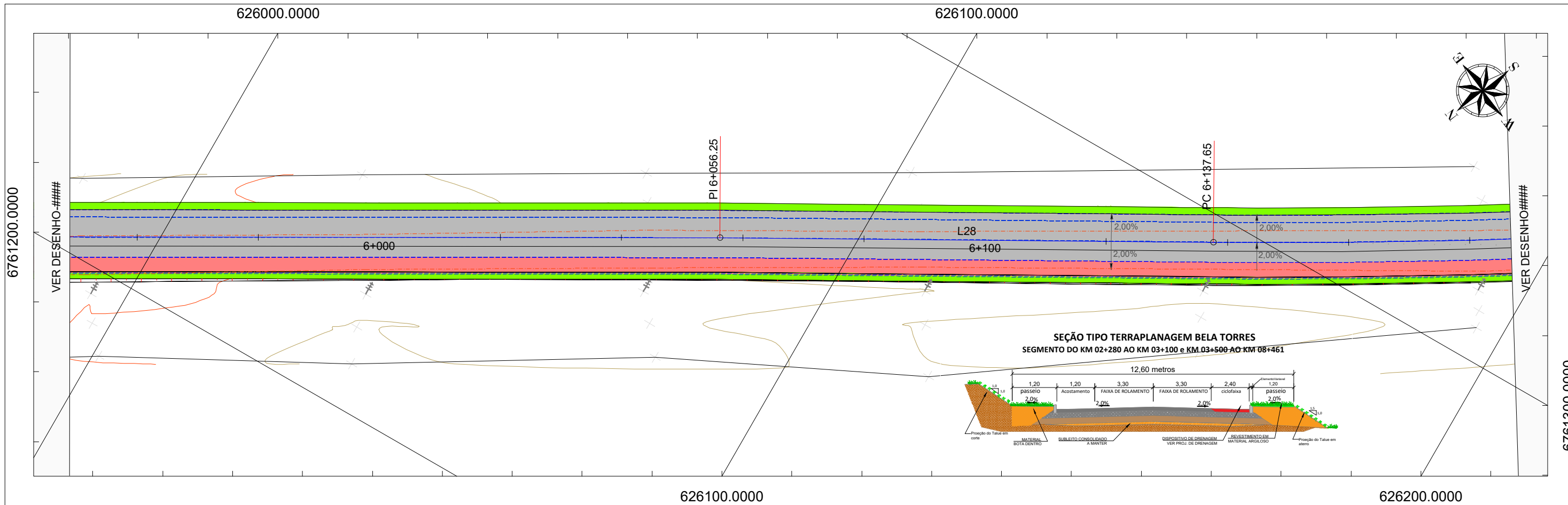

LEGENDA	EIXO PROJETADO	EDIFICAÇÃO	POSTE	GREIDE PROJETADO - PERFIL
	BORDO PISTA	MARCO DE APOIO	POSTE DE 3 PÉTALAS	TERRENO NATURAL - PERFIL
	CURVAS MESTRAS	VEGETAÇÃO	PONTOS ALTIMÉTRICOS	CICLOVIA / CICLOFAIXA
	CURVAS SECUNDÁRIAS	ÁRVORES	BUEIRO	OAE
CERCA	RIO / CÓRREGO (REC. HÍDRICO)	DUNAS	ENLEVAMENTO	
MURO	VALA / VALETA	ESTRADA EXISTENTE	CALÇADA	

ORGÃO: GOVERNO MUNICIPAL DE PASSO DE TORRES
SECRETARIA DE PLANEJAMENTO DE PASSO DE TORRES
DEPARTAMENTO DE ENGENHARIA DE PASSO DE TORRES

EMPRESA: SETE - SERVIÇOS TÉCNICOS DE ENGENHARIA
RUA CEL. MARCOS ROVARIS, 698 - CENTRO - IÇARA / SC
CNPJ: 28.740.861 / 0001-25

TÍTULO: PROJETO GEOMÉTRICO

RODOVIA: CAMINHOS DO MAR

TRECHO: RODOVIA BR-101 À RODOVIA INTERPRAIAS (CAMINHOS DO MAR)

FASE: PROJETO DE ENGENHARIA

REFERÊNCIA: PLANTA E PERFIL

ESCALA: 1/1000

DATA: AGO / 2021

FOLHA: 26

PÁGINA:

LOCALIZAÇÃO: km 5+960 a km 6+180

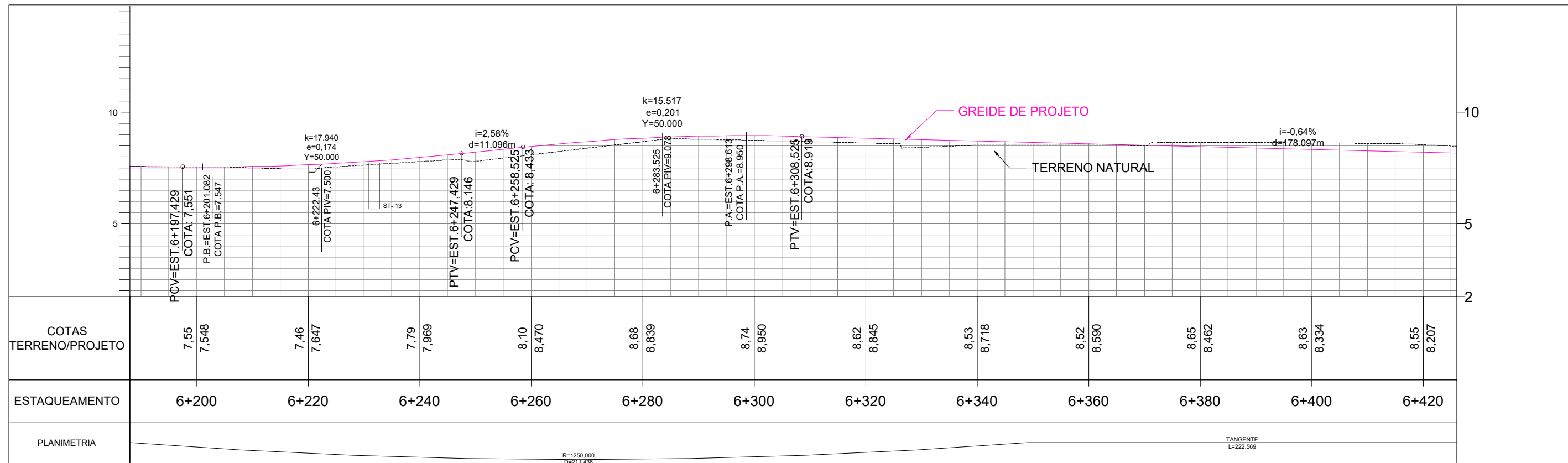
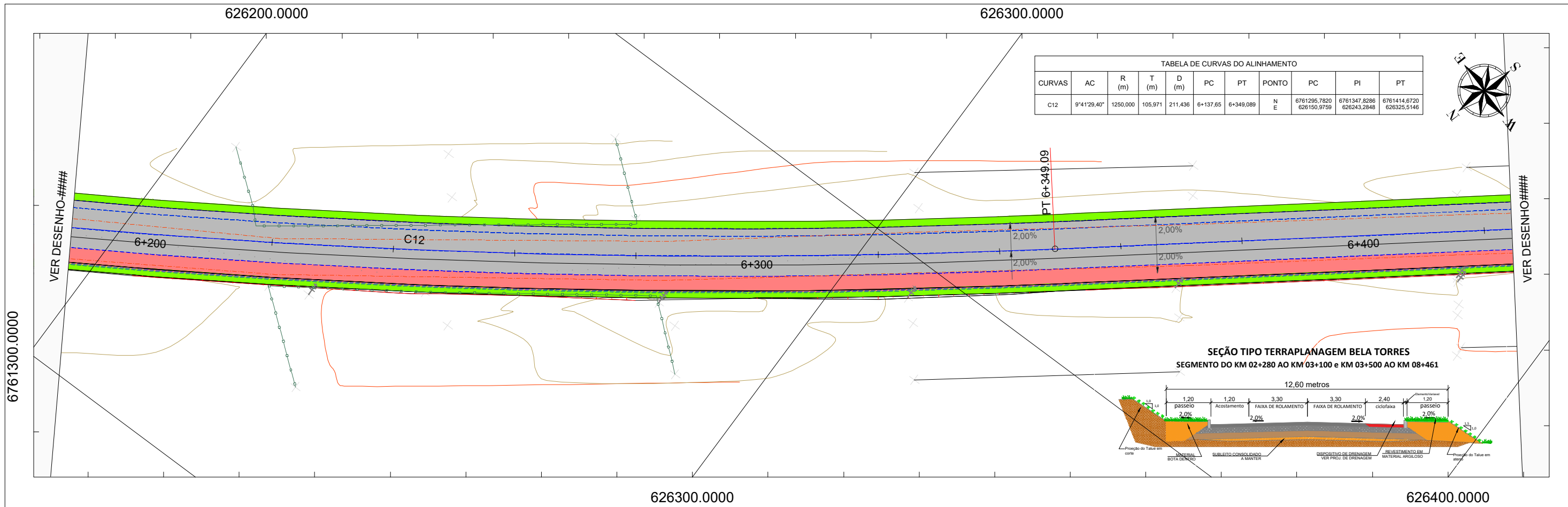

LEGENDA	EIXO PROJETADO	EDIFICAÇÃO	POSTE	GREIDE PROJETADO - PERFIL
	BORDO PISTA	MARCO DE APOIO	POSTE DE 3 PÉTALAS	TERRENO NATURAL - PERFIL
CURVAS MESTRAS	VEGETAÇÃO	PONTOS ALTIMÉTRICOS	CICLOVIA / CICLOFAIXA	
CURVAS SECUNDÁRIAS	ARVORES	BUEIRO	OAE	
CERCA	RIO / CORREGO (REC. HIDRICO)	DUNAS	ENLEIVAMENTO	
MURO	VALA / VALETA	ESTRADA EXISTENTE	CALÇADA	

ÓRGÃO: GOVERNO MUNICIPAL DE PASSO DE TORRES
SECRETARIA DE PLANEJAMENTO DE PASSO DE TORRES
DEPARTAMENTO DE ENGENHARIA DE PASSO DE TORRES

EMPRESA: SETE - SERVIÇOS TÉCNICOS DE ENGENHARIA
RUA CEL. MARCOS ROVARIS, 698 - CENTRO - IÇARA / SC
CNPJ: 28.740.861 / 0001-25

TÍTULO: PROJETO GEOMÉTRICO

RODOVIA: CAMINHOS DO MAR

TRECHO: RODOVIA BR-101 À RODOVIA INTERPRAIAS (CAMINHOS DO MAR)

FASE: PROJETO DE ENGENHARIA

REFERÊNCIA: PLANTA E PERFIL

ESCALA: 1/1000

DATA: AGO / 2021

FOLHA: 27

PÁGINA: _____

LOCALIZAÇÃO: km 6+200 a km 6+420

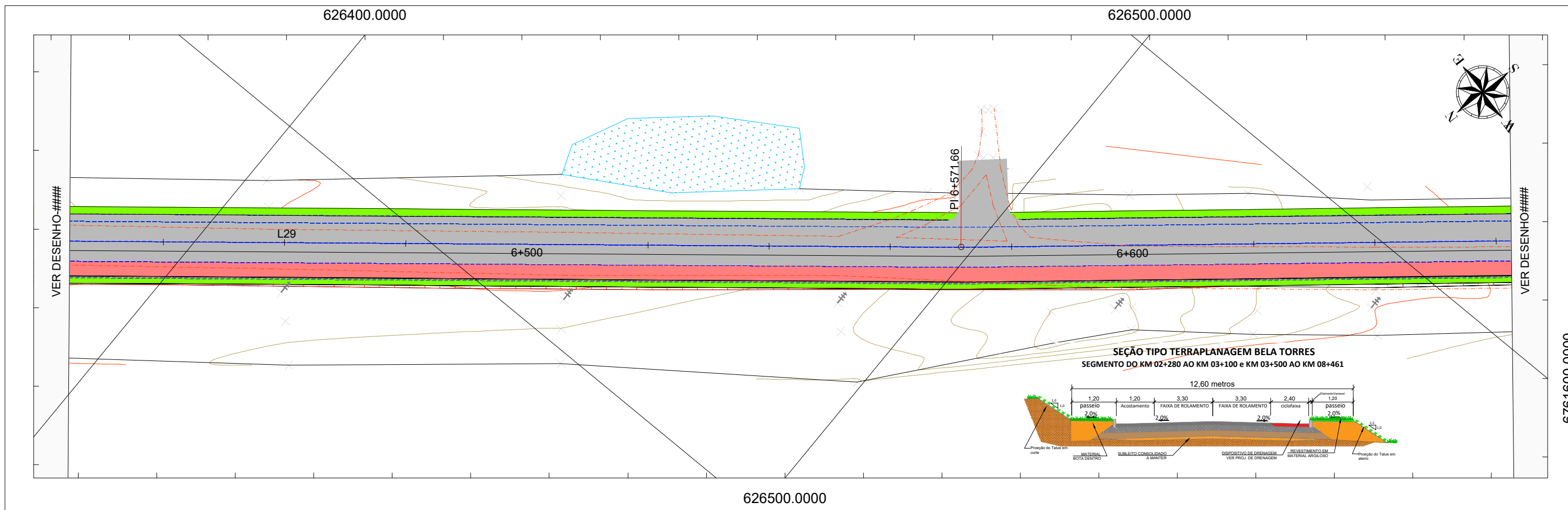

6761600.0000

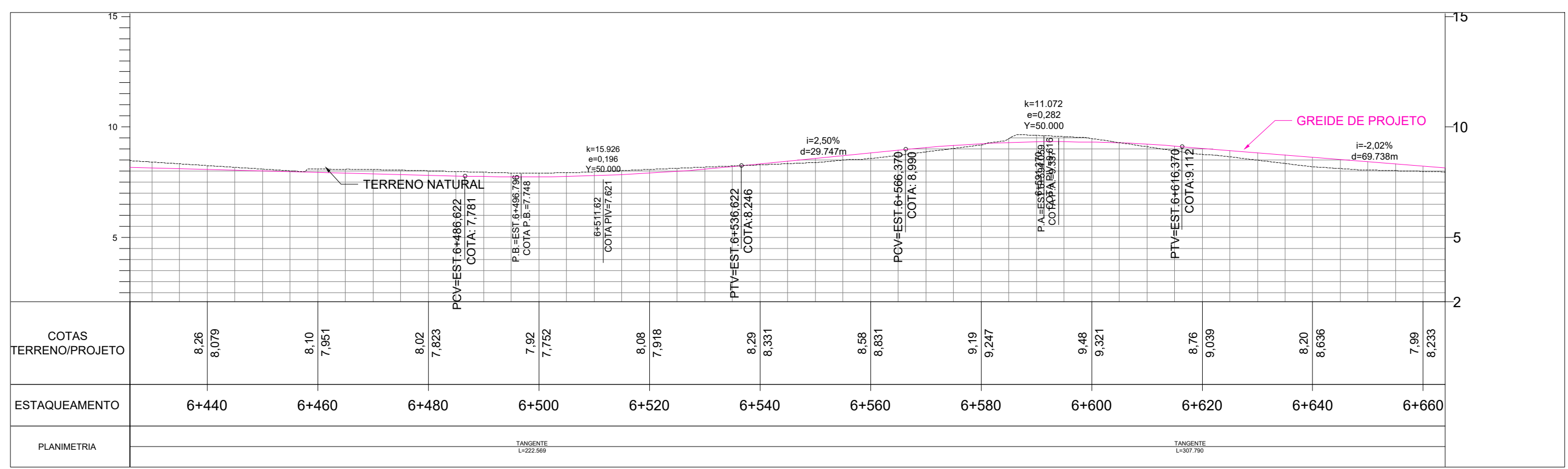

LE G E N D A	EIXO PROJETADO	EDIFICAÇÃO	POSTE	GREIDE PROJETADO - PERFIL
	BORDO PISTA	MARCO DE APOIO	POSTE DE 3 PÉTALAS	TERRENO NATURAL - PERFIL
CURVAS MESTRAS	VEGETAÇÃO	PONTOS ALTIMÉTRICOS	CICLOVIA / CICLOFAIXA	OAE
CURVAS SECUNDÁRIAS	ÁRVORES	BUEIRO	ENLEIVAMENTO	CALÇADA
CERCA	RIO / CORREGO (REC. HIDRICO)	DUNAS		
MURO	VALA / VALETA	ESTRADA EXISTENTE		

ÓRGÃO: GOVERNO MUNICIPAL DE PASSO DE TORRES
SECRETARIA DE PLANEJAMENTO DE PASSO DE TORRES
DEPARTAMENTO DE ENGENHARIA DE PASSO DE TORRES

EMPRESA: SETE - SERVIÇOS TÉCNICOS DE ENGENHARIA
RUA CEL. MARCOS ROVARIS, 698 - CENTRO - IÇARA / SC
CNPJ: 28.740.861 / 0001-25

TÍTULO: PROJETO GEOMETRICO

RODOVIA: CAMINHOS DO MAR

TRECHO: RODOVIA BR-101 À RODOVIA INTERPRAIAS (CAMINHOS DO MAR)

FASE: PROJETO DE ENGENHARIA

REFERÊNCIA: PLANTA E PERFIL

ESCALA: 1/1000

DATA: AGO / 2021

FOLHA: 28

PÁGINA:

LOCALIZAÇÃO: km 6+440 a km 6+660

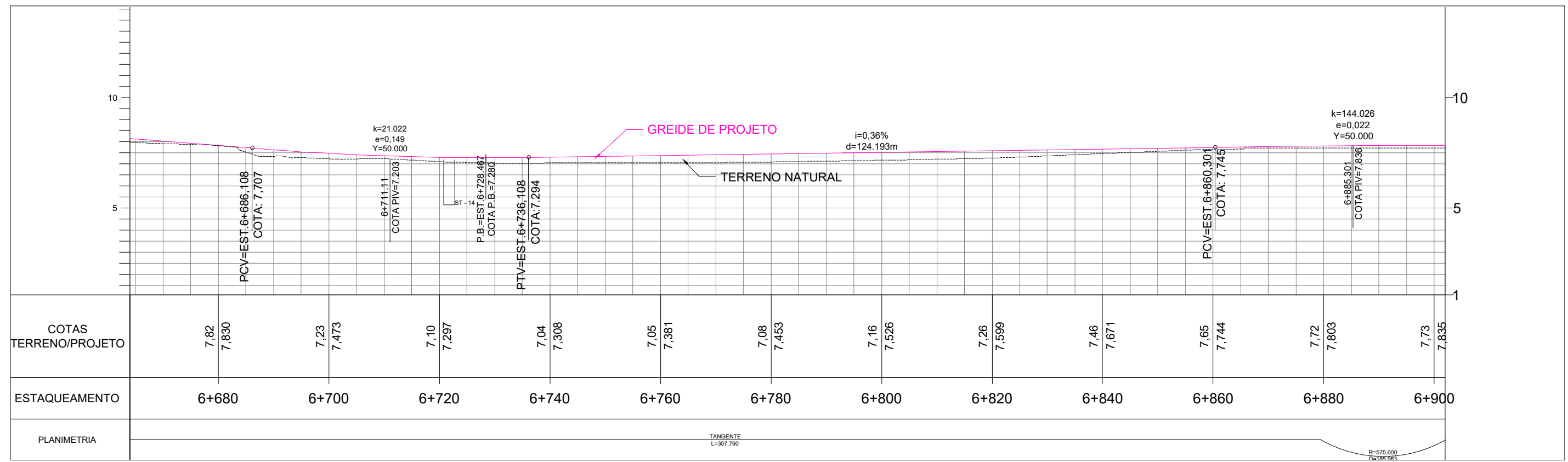
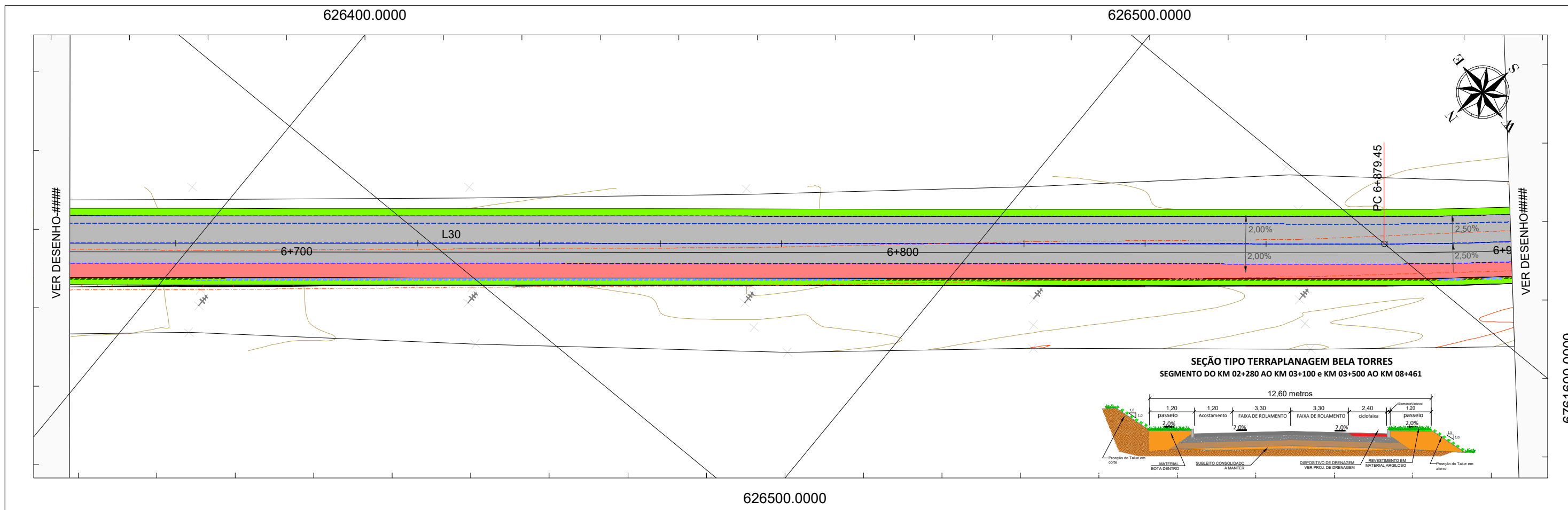

LEGENDA	EIXO PROJETADO	EDIFICAÇÃO	POSTE	GREIDE PROJETADO - PERFIL
	BORDO PISTA	MARCO DE APOIO	POSTE DE 3 PÉTALAS	TERRENO NATURAL - PERFIL
	CURVAS MESTRAS	VEGETAÇÃO	PONTOS ALTIMÉTRICOS	CICLOVIA / CICLOFAIXA
	CURVAS SECUNDÁRIAS	ÁRVORES	BUEIRO	OAE
CERCA	RIO / CÓRREGO (REC. HÍDRICO)	DUNAS	ENLEVAMENTO	CALÇADA
MURO	VALA / VALETA	ESTRADA EXISTENTE		

ÓRGÃO: GOVERNO MUNICIPAL DE PASSO DE TORRES
SECRETARIA DE PLANEJAMENTO DE PASSO DE TORRES
DEPARTAMENTO DE ENGENHARIA DE PASSO DE TORRES

EMPRESA: SETE - SERVIÇOS TÉCNICOS DE ENGENHARIA
RUA CEL. MARCOS ROVARIS, 698 - CENTRO - IÇARA / SC
CNPJ: 28.740.861 / 0001-25

TÍTULO: PROJETO GEOMÉTRICO

RODOVIA: CAMINHOS DO MAR

TRECHO: RODOVIA BR-101 À RODOVIA INTERPRAIAS (CAMINHOS DO MAR)

FASE: PROJETO DE ENGENHARIA

REFERÊNCIA: PLANTA E PERFIL

ESCALA: 1/1000

DATA: AGO / 2021

FOLHA: 29

PÁGINA:

LOCALIZAÇÃO: km 6+680 a km 6+900

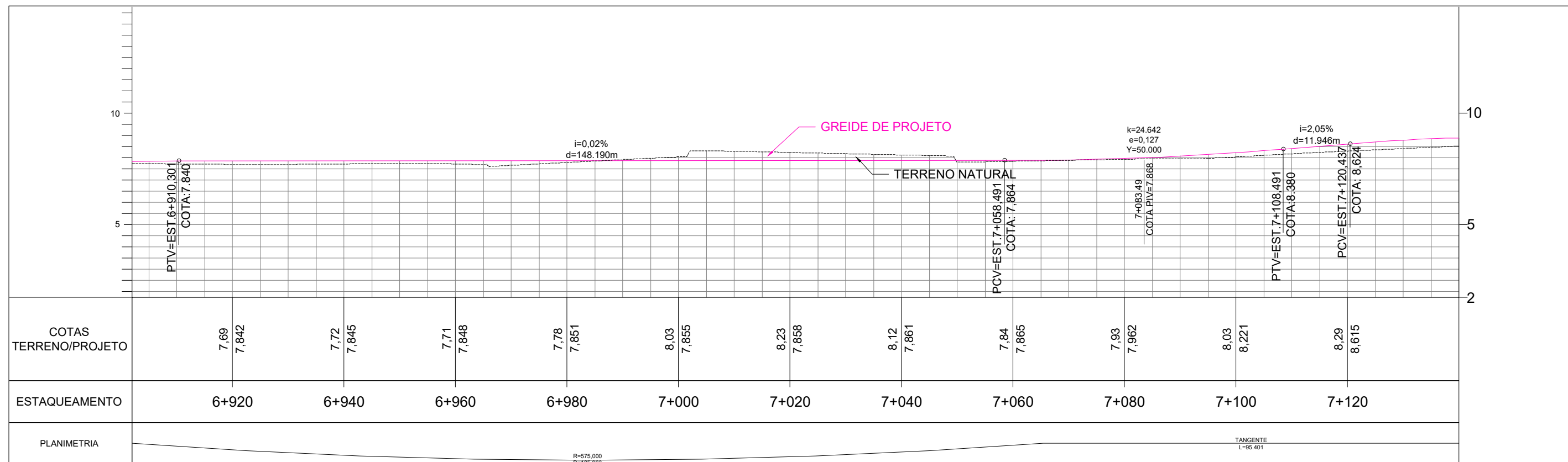
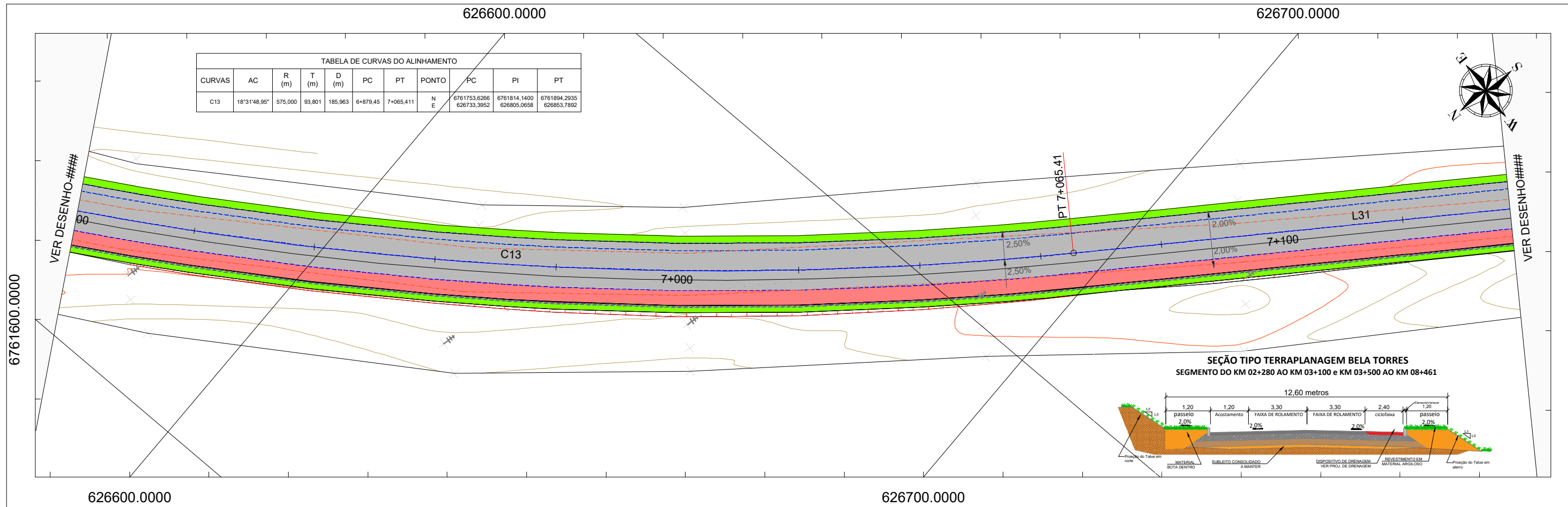

LEGENDA

EIXO PROJETADO	EDIFICAÇÃO	POSTE	GREIDE PROJETADO - PERFIL
BORDO PISTA	MARCO DE APOIO	POSTE DE 3 PÉTALAS	TERRENO NATURAL - PERFIL
CURVAS MESTRAS	VEGETAÇÃO	PONTOS ALTIMÉTRICOS	CICLOVIA / CICLOFAIXA
CURVAS SECUNDÁRIAS	ÁRVORES	BUEIRO	OAE
CERCA	RIO / CÓRREGO (REC. HIDRICO)	DUNAS	ENLEVAMENTO
MURO	VALA / VALETA	ESTRADA EXISTENTE	CALÇADA

ÓRGÃO: **GOVERNO MUNICIPAL DE PASSO DE TORRES**
SECRETARIA DE PLANEJAMENTO DE PASSO DE TORRES
DEPARTAMENTO DE ENGENHARIA DE PASSO DE TORRES

EMPRESA: **SETE - SERVIÇOS TÉCNICOS DE ENGENHARIA**
RUA CEL. MARCOS ROVARIS, 698 - CENTRO - IÇARA / SC
CNPJ: 28.740.861 / 0001-25

TÍTULO: PROJETO GEOMÉTRICO

RODOVIA: CAMINHOS DO MAR

TRECHO: RODOVIA BR-101 À RODOVIA INTERPRAIAS (CAMINHOS DO MAR)

FASE: PROJETO DE ENGENHARIA

REFERÊNCIA: PLANTA E PERFIL

LOCALIZAÇÃO: km 6+920 a km 7+120

ESCALA: 1/1000

DATA: AGO / 2021

FOLHA: 30

PÁGINA:

626800.0000

TABELA DE CURVAS DO ALINHAMENTO										
CURVAS	AC	R (m)	T (m)	D (m)	PC	PT	PONTO	PC	PI	PT
C14	1°05'54,07"	2550,000	24,442	48,883	7+160,81	7+209,696	N E	6761975,8150 626903,3441	6761996,7012 626916,0403	6762017,8270 626928,3338

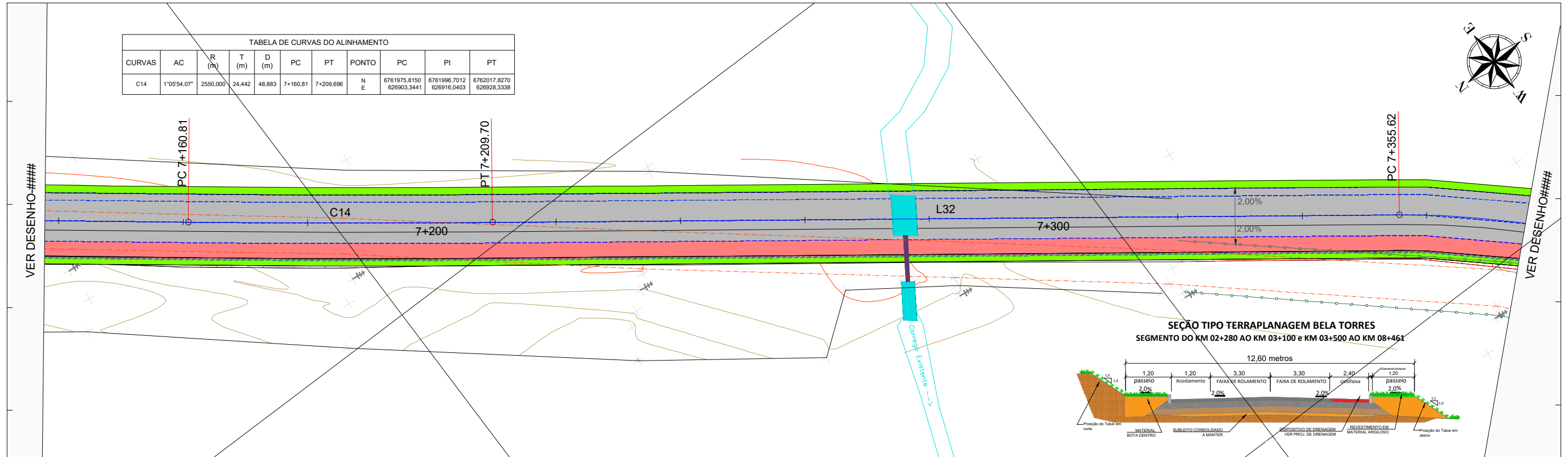

626800.0000

626900.0000

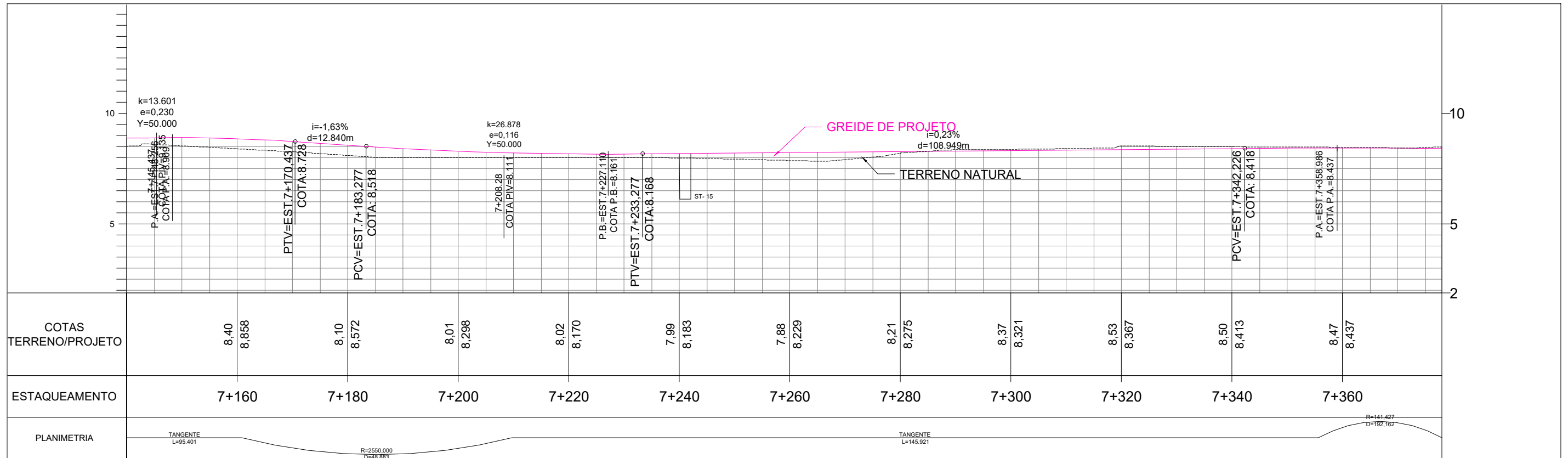
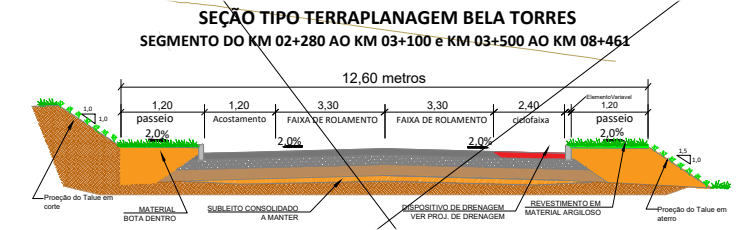

LEGENDA	EIXO PROJETADO	EDIFICAÇÃO	POSTE	GREIDE PROJETADO - PERFIL
	BORDO PISTA	MARCO DE APOIO	POSTE DE 3 PÉTALAS	TERRENO NATURAL - PERFIL
	CURVAS MESTRAS	VEGETAÇÃO	PONTOS ALTIMÉTRICOS	CICLOVIA / CICLOFAIXA
	CURVAS SECUNDÁRIAS	ÁRVORES	BUEIRO	OAE
CERCA	RIO / CORREGO (REC. HIDRICO)	DUNAS	ENLEVAMENTO	GOVERNO MUNICIPAL DE PASSO DE TORRES SECRETARIA DE PLANEJAMENTO DE PASSO DE TORRES DEPARTAMENTO DE ENGENHARIA DE PASSO DE TORRES
MURO	VALA / VALETA	ESTRADA EXISTENTE	CALÇADA	SETE - SERVIÇOS TÉCNICOS DE ENGENHARIA RUA CEL. MARCOS ROVARIS, 698 - CENTRO - IÇARA / SC CNPJ: 28.740.861 / 0001-25
				TÍTULO: PROJETO GEOMÉTRICO
				ESCALA: 1/1000
				RODOVIA: CAMINHOS DO MAR
				TRECHO: RODOVIA BR-101 À RODOVIA INTERPRAIAS (CAMINHOS DO MAR)
				FASE: PROJETO DE ENGENHARIA
				REFERÊNCIA: PLANTA E PERFIL
				LOCALIZAÇÃO: km 7+160 a km 7+360
				DATA: AGO / 2021
				FOLHA: 31
				PÁGINA:

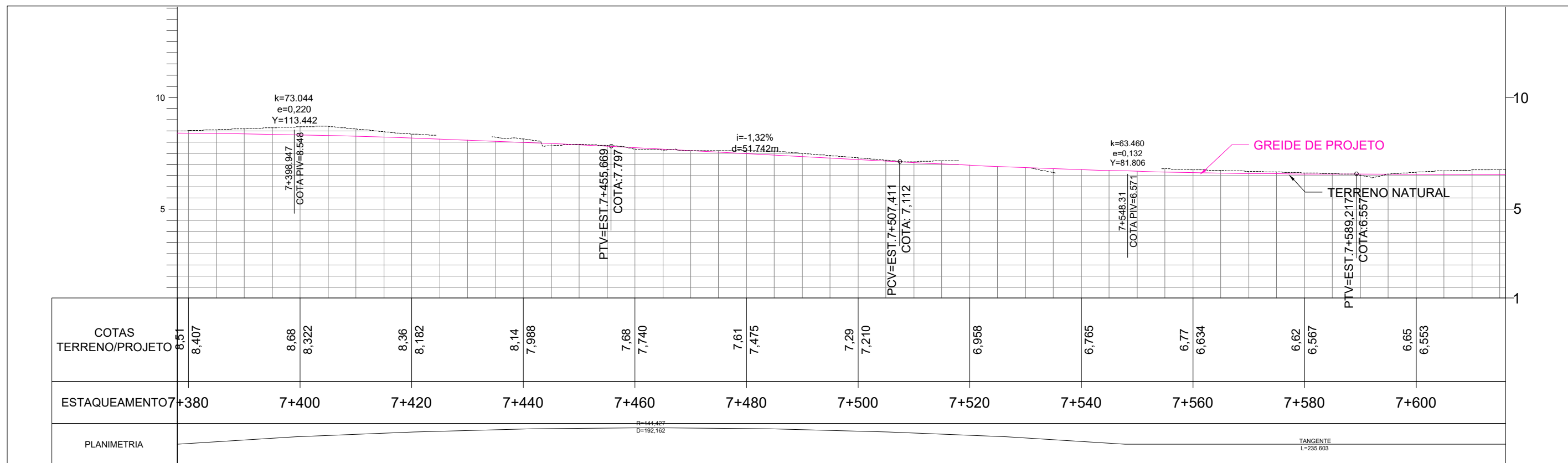
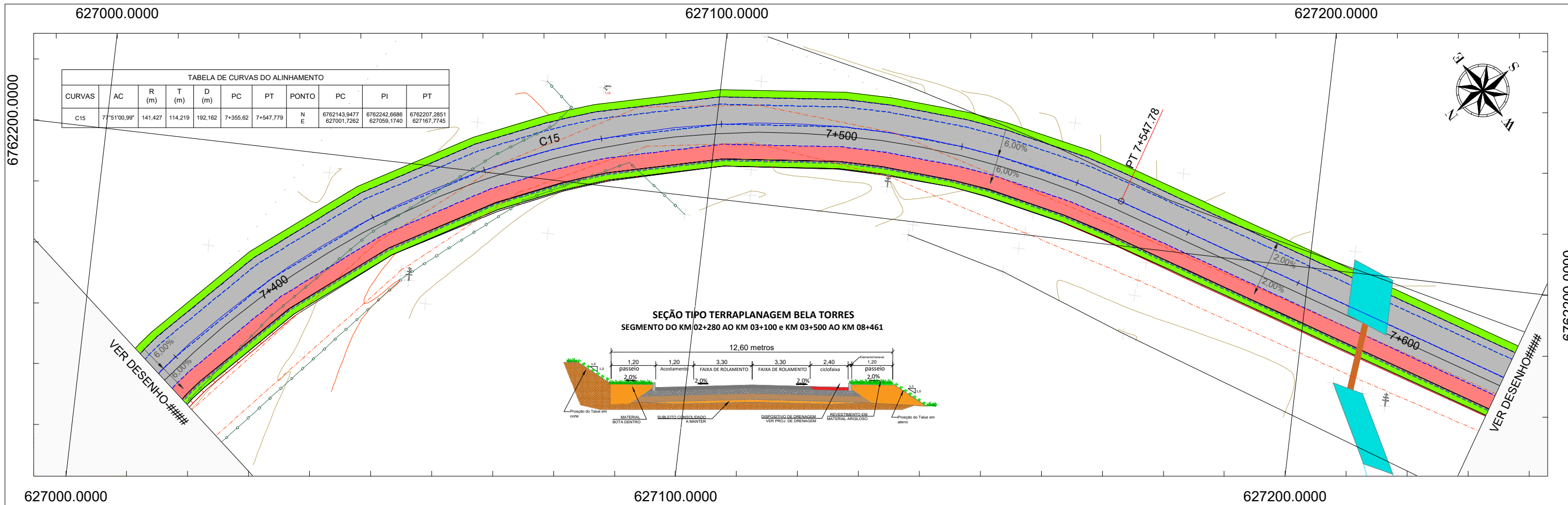

LEGENDA	EIXO PROJETADO	EDIFICAÇÃO	POSTE	GREIDE PROJETADO - PERFIL
	BORDO PISTA	MARCO DE APOIO	POSTE DE 3 PÉTALAS	TERRENO NATURAL - PERFIL
	CURVAS MESTRAS	VEGETAÇÃO	PONTOS ALTIMÉTRICOS	CICLOVIA / CICLOFAIXA
	CURVAS SECUNDÁRIAS	ÁRVORES	BUEIRO	OAE
CERCA	RIO / CÓRREGO (REC. HÍDRICO)	DUNAS	ENLEVAMENTO	CALÇADA
MURO	VALA / VALETA	ESTRADA EXISTENTE		

ÓRGÃO: GOVERNO MUNICIPAL DE PASSO DE TORRES
SECRETARIA DE PLANEJAMENTO DE PASSO DE TORRES
DEPARTAMENTO DE ENGENHARIA DE PASSO DE TORRES

EMPRESA: SETE - SERVIÇOS TÉCNICOS DE ENGENHARIA
RUA CEL. MARCOS ROVARIS, 698 - CENTRO - IÇARA / SC
CNPJ: 28.740.861 / 0001-25

TÍTULO: PROJETO GEOMÉTRICO

RODOVIA: CAMINHOS DO MAR

TRECHO: RODOVIA BR-101 À RODOVIA INTERPRAIAS (CAMINHOS DO MAR)

FASE: PROJETO DE ENGENHARIA

REFERÊNCIA: PLANTA E PERFIL

ESCALA: 1/1000

DATA: AGO / 2021

FOLHA: 32

PÁGINA:

LOCALIZAÇÃO: km 7+380 a km 7+600

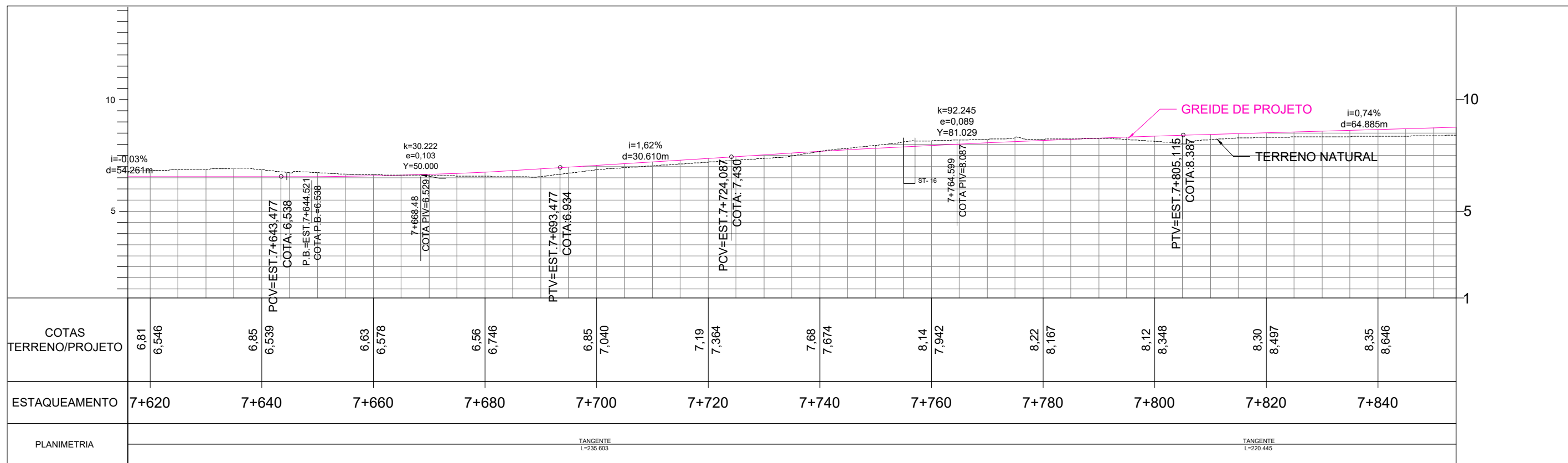
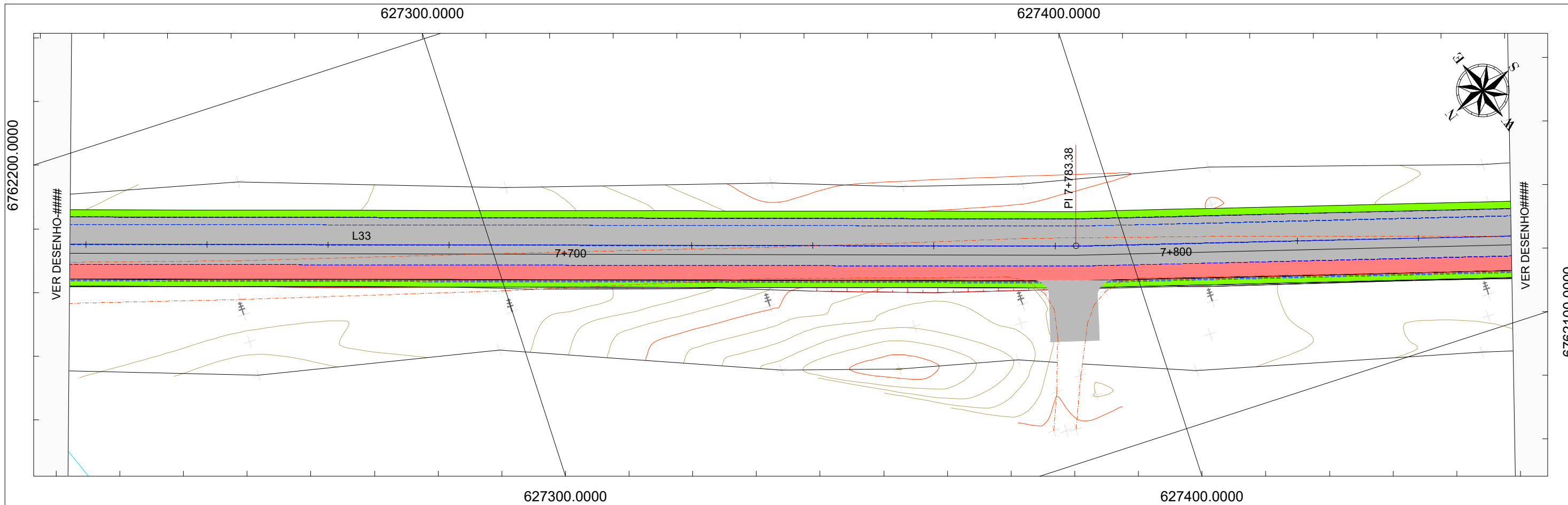

LEGENDA	EIXO PROJETADO	EDIFICAÇÃO	POSTE	GREIDE PROJETADO - PERFIL	ÓRGÃO: GOVERNO MUNICIPAL DE PASSO DE TORRES SECRETARIA DE PLANEJAMENTO DE PASSO DE TORRES DEPARTAMENTO DE ENGENHARIA DE PASSO DE TORRES	TÍTULO: PROJETO GEOMETRICO	ESCALA: 1/1000 DATA: AGO / 2021 FOLHA: 33 PÁGINA: 33
	BORDO PISTA	MARCO DE APOIO	POSTE DE 3 PÉTALAS	TERRENO NATURAL - PERFIL		RODOVIA: CAMINHOS DO MAR	
	CURVAS MESTRAS	VEGETAÇÃO	PONTOS ALTIMÉTRICOS	CICLOVIA / CICLOFAIXA		TRECHO: RODOVIA BR-101 À RODOVIA INTERPRAIAS (CAMINHOS DO MAR)	
	CURVAS SECUNDÁRIAS	ÁRVORES	BUEIRO	OAE		FASE: PROJETO DE ENGENHARIA	
CERCA	RIO / CORREGO (REC. HIDRICO)	DUNAS	ENLEVAMENTO	EMPRESA: SETE - SERVIÇOS TÉCNICOS DE ENGENHARIA RUA CEL. MARCOS ROVARIS, 688 - CENTRO - IÇARA / SC CNPJ: 28.740.861 / 0001-25	REFERÊNCIA: PLANTA E PERFIL	LOCALIZAÇÃO: km 7+620 a km 7+840	
MURO	VALA / VALETA	ESTRADA EXISTENTE	CALÇADA				

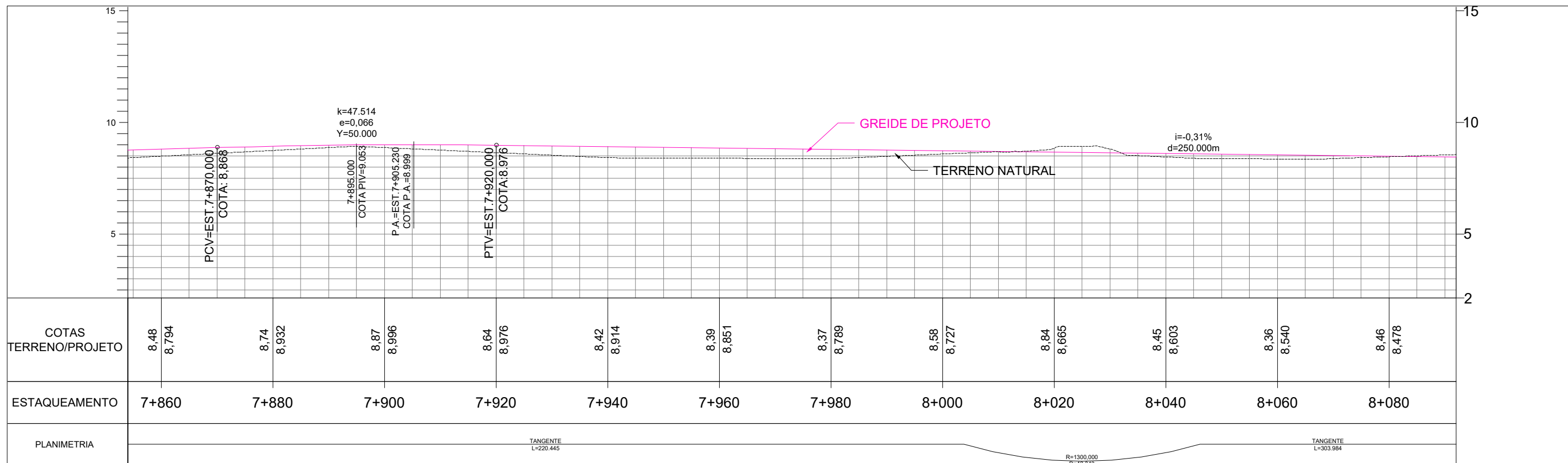
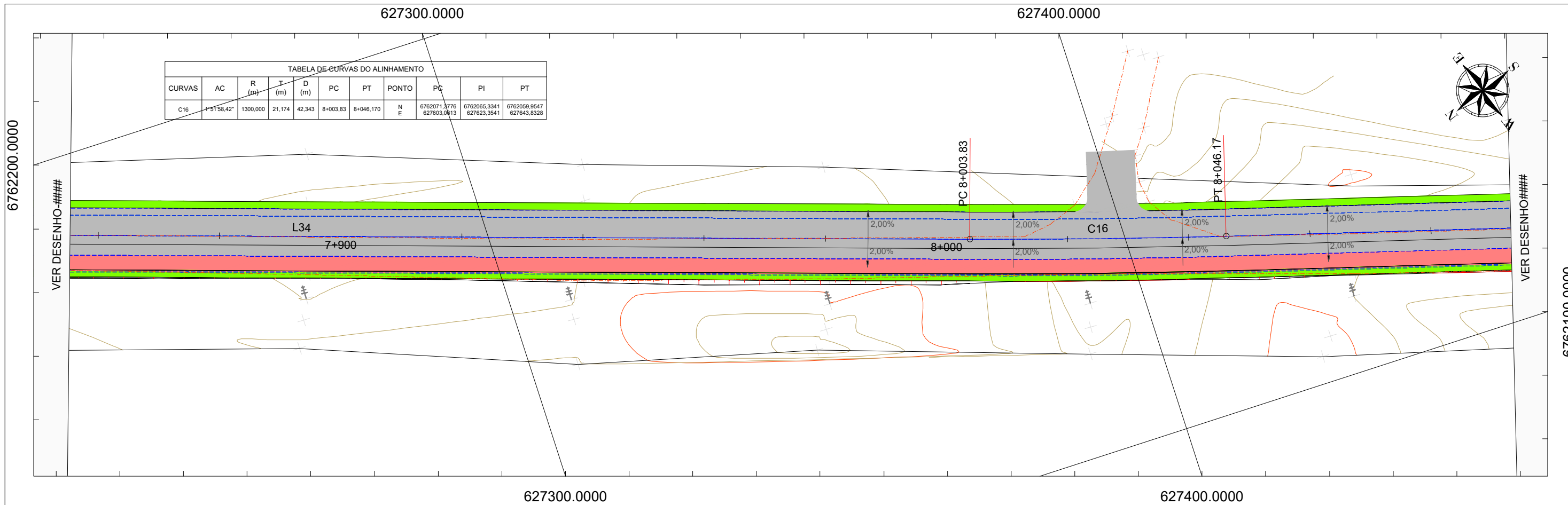

L E G E N D A	EIXO PROJETADO	EDIFICAÇÃO	POSTE	GREIDE PROJETADO - PERFIL	<p>ÓRGÃO: GOVERNO MUNICIPAL DE PASSO DE TORRES SECRETARIA DE PLANEJAMENTO DE PASSO DE TORRES DEPARTAMENTO DE ENGENHARIA DE PASSO DE TORRES</p> <p>EMPRESA: SETE - SERVIÇOS TÉCNICOS DE ENGENHARIA RUA CEL. MARCOS ROVARIS, 688 - CENTRO - IÇARA / SC CNPJ: 28.740.861 / 0001-25</p>	TÍTULO: PROJETO GEOMETRICO	ESCALA: 1/1000
	BORDO PISTA	MARCO DE APOIO	POSTE DE 3 PÉTALAS	TERRENO NATURAL - PERFIL		RODOVIA: CAMINHOS DO MAR	DATA: AGO / 2021
	CURVAS MESTRAS	VEGETAÇÃO	PONTOS ALTIMÉTRICOS	CICLOVIA / CICLOFAIXA		TRECHO: RODOVIA BR-101 À RODOVIA INTERPRAIAS (CAMINHOS DO MAR)	FOLHA: 34
	CURVAS SECUNDÁRIAS	ÁRVORES	BUEIRO	OAE		FASE: PROJETO DE ENGENHARIA	PÁGINA:
CERCA	RIO / CÓRREGO (REC. HÍDRICO)	DUNAS	ENLÈVAMENTO	REFERÊNCIA: PLANTA E PERFIL	LOCALIZAÇÃO: km 7+860 a km 8+080		
MURO	VALA / VALETA	ESTRADA EXISTENTE	CALÇADA				

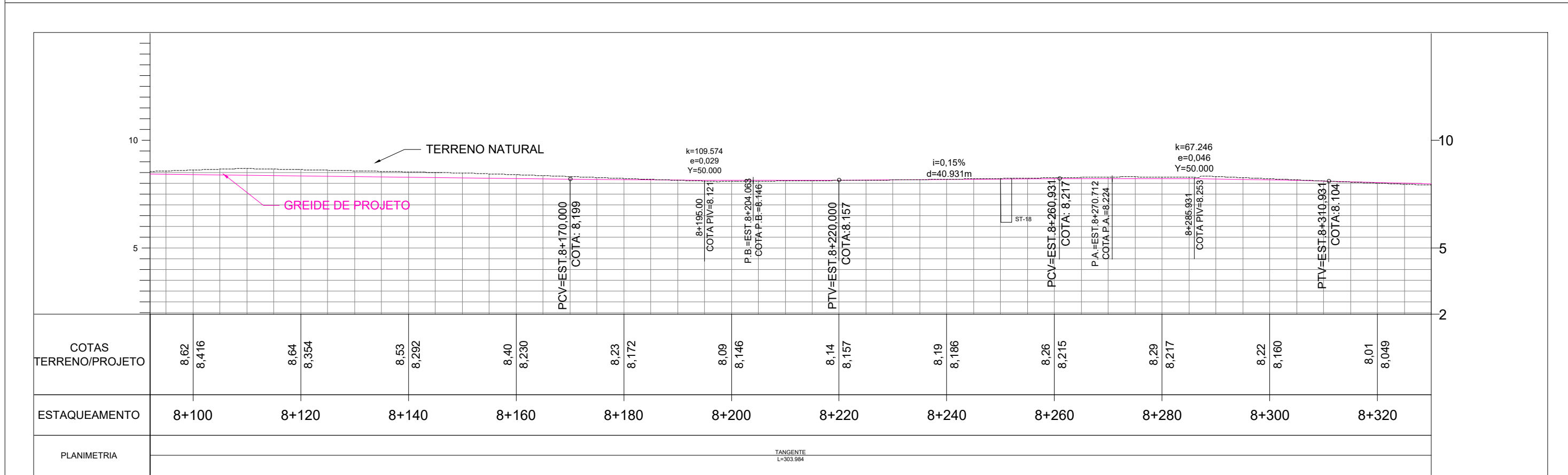
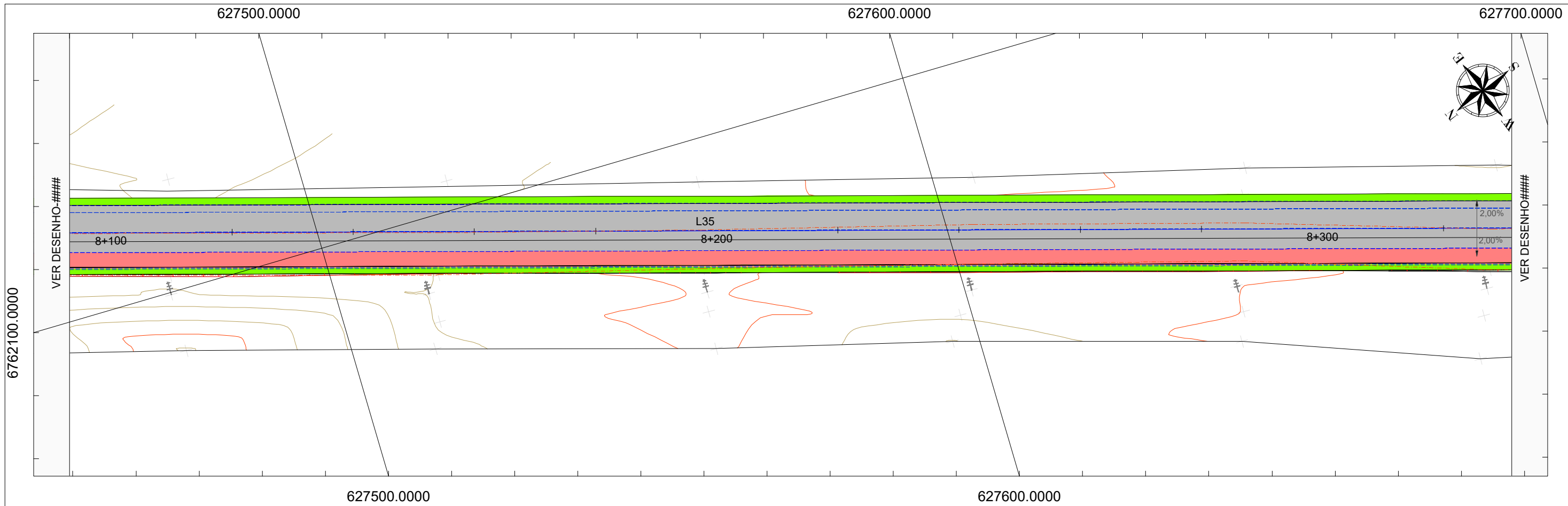

LEGENDA		EIXO PROJETADO		EDIFICACAO		POSTE		GREIDE PROJETADO - PERFIL
		BORDO PISTA		MARCO DE APOIO		POSTE DE 3 PETALAS		TERRENO NATURAL - PERFIL
		CURVAS MESTRAS		VEGETACAO		PONTOS ALTIMETRICOS		CICLOVIA / CICLOFAIXA
		CURVAS SECUNDARIAS		ARVORES		BUEIRO		OAE
	CERCA		RIO / CORREGO (REC. HIDRICO)		DUNAS		ENLEIVAMENTO	
	MURO		VALA / VALETA		ESTRADA EXISTENTE		CALÇADA	

ÓRGÃO:

GOVERNO MUNICIPAL DE PASSO DE TORRES
 SECRETARIA DE PLANEJAMENTO DE PASSO DE TORRES
 DEPARTAMENTO DE ENGENHARIA DE PASSO DE TORRES

EMPRESA:

SETE - SERVIÇOS TÉCNICOS DE ENGENHARIA
 RUA CEL. MARCOS ROVARIS, 698 - CENTRO - IÇARA / SC
 CNPJ: 28.740.861 / 0001-25

TÍTULO: PROJETO GEOMETRICO

RODOVIA: CAMINHOS DO MAR

TRECHO: RODOVIA BR-101 À RODOVIA INTERPRAIAS (CAMINHOS DO MAR)

FASE: PROJETO DE ENGENHARIA

REFERÊNCIA: PLANTA E PERFIL

ESCALA: 1/1000

DATA: AGO / 2021

FOLHA: 35

PÁGINA:

LOCALIZAÇÃO: km 8+100 a km 8+320

627800.0000

TABELA DE CURVAS DO ALINHAMENTO										
CURVAS	AC	R (m)	T (m)	D (m)	PC	PT	PONTO	PC	PI	PT
C17	23°37'43.76"	206.427	43.179	85.131	8+350.15	8+435.285	N E	6761982.7229 627937.8426	6761971.7526 627979.6048	6761978.4407 628022.2627

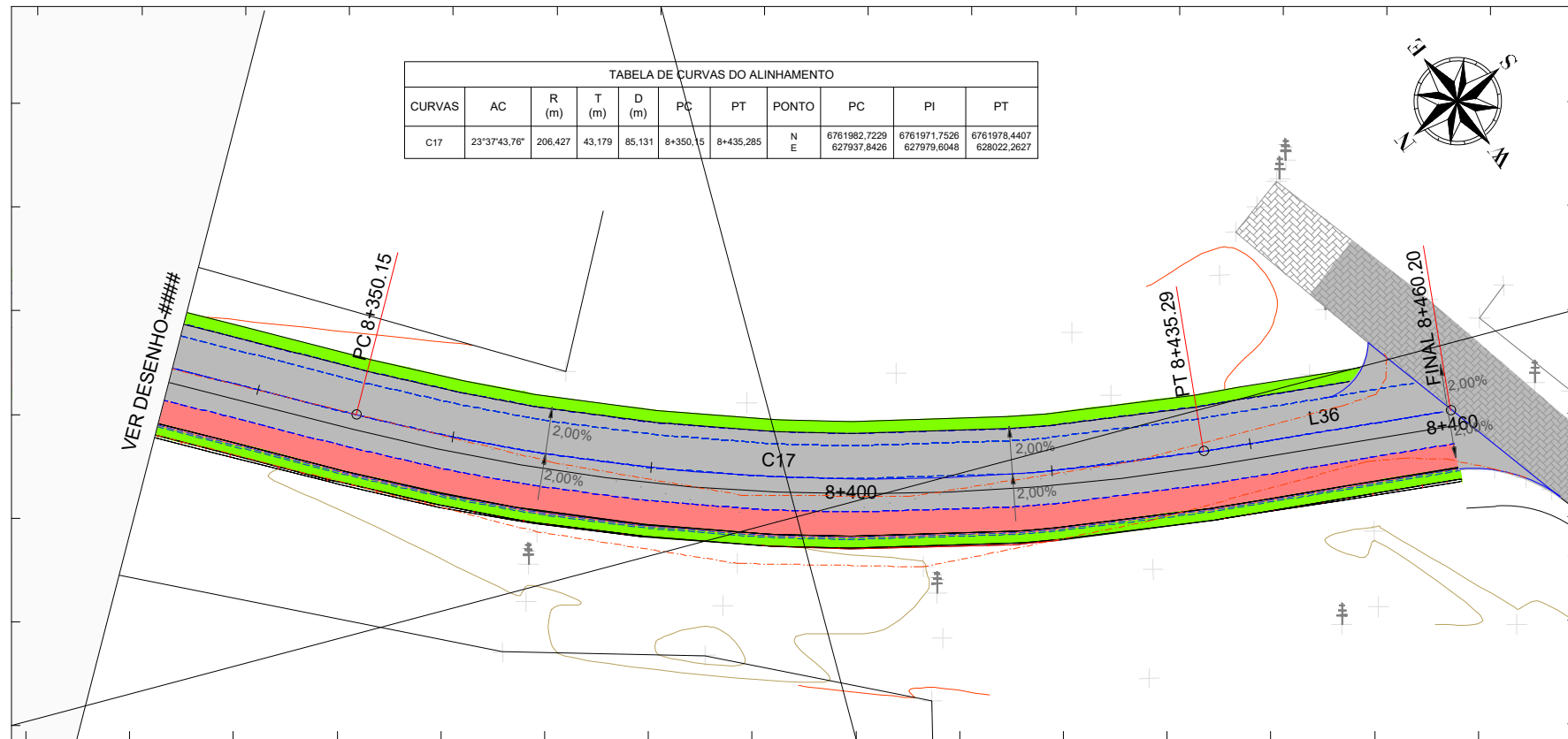

6762000.0000

627800.0000

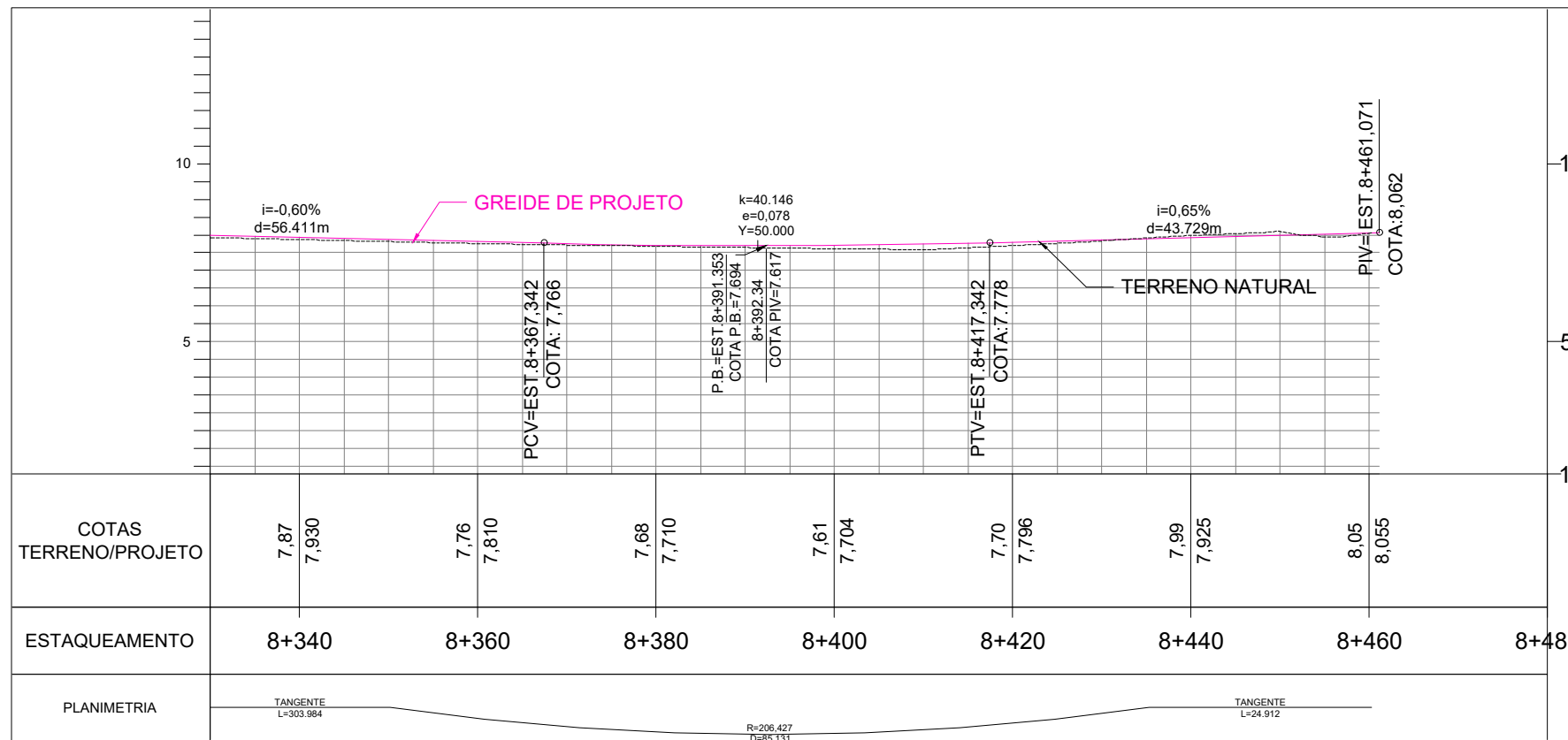

COTAS TERRENO/PROJETO	7,87	7,930	7,76	7,810	7,68	7,710	7,61	7,704	7,70	7,796	7,99	7,925	8,05	8,055
ESTAQUEAMENTO	8+340	8+360	8+380	8+400	8+420	8+440	8+460	8+480						
PLANIMETRIA	TANGENTE L=303.984							TANGENTE L=24.912						

SEÇÃO TIPO TERRAPLANAGEM AV. BELA TORRES
SEGMENTO DO KM 00+000 AO KM 00+048 - Implantação de ciclovia

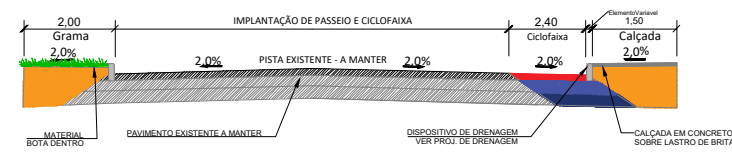

SEÇÃO TIPO TERRAPLANAGEM BELA TORRES
SEGMENTO DO KM 02+280 AO KM 03+100 e KM 03+500 AO KM 08+461

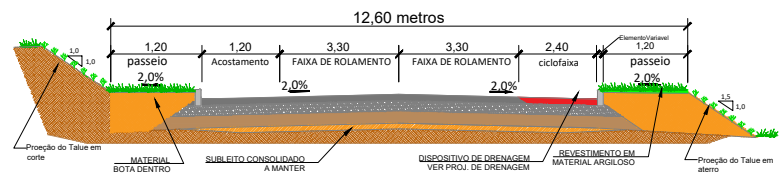

SEÇÃO TIPO TERRAPLANAGEM BELA TORRES
SEGMENTO DO KM 00+160 AO KM 02+280

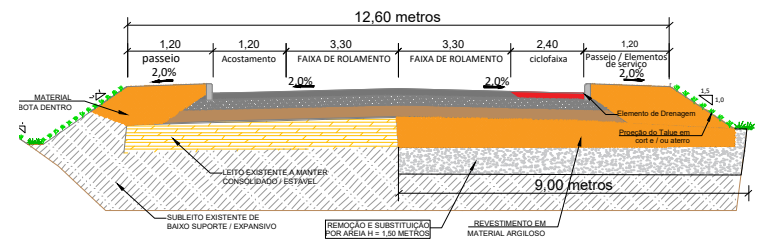

SEÇÃO TIPO TERRAPLANAGEM BELA TORRES
SEGMENTO DO KM 00+048 AO KM 00+160 - PER. URBANO
SEGMENTO DO KM 03+100 AO KM 03+500 - PER. URBANO

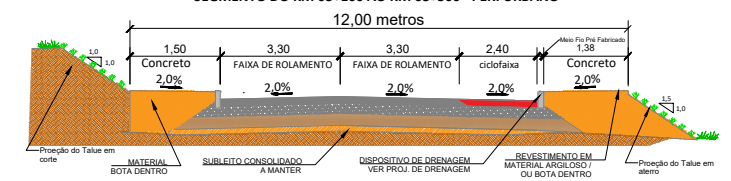

DETALHES 01 - Estrutura do pavimento

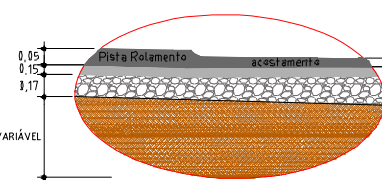

DETALHES - Encaixe com Passeio

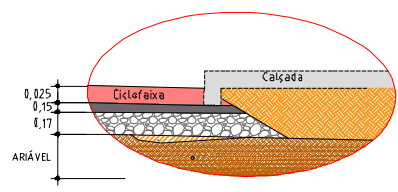

LEGENDA	
	EIXO PROJETADO
	BORDO PISTA
	CURVAS MESTRAS
	CURVAS SECUNDARIAS
	CERCA
	MURO
	EDIFICAÇÃO
	MARCO DE APOIO
	VEGETAÇÃO
	ARVORES
	RIO / CORREGO (REC. HIDRICO)
	VALA / VALETA
	POSTE
	POSTE DE 3 PÉTALAS
	PONTOS ALTIMÉTRICOS
	BUEIRO
	DUNAS
	ESTRADA EXISTENTE
	GREIDE PROJETADO - PERFIL
	TERRENO NATURAL - PERFIL
	CICLOVIA / CICLOFAIXA
	OAE
	ENLEIVAMENTO
	CALÇADA

ÓRGÃO: **GOVERNO MUNICIPAL DE PASSO DE TORRES**
SECRETARIA DE PLANEJAMENTO DE PASSO DE TORRES
DEPARTAMENTO DE ENGENHARIA DE PASSO DE TORRES

EMPRESA: **SETE - SERVIÇOS TÉCNICOS DE ENGENHARIA**
RUA CEL. MARCOS ROVARIS, 698 - CENTRO - IÇARA / SC
CNPJ: 28.740.861 / 0001-25

TÍTULO: PROJETO GEOMETRICO	ESCALA: 1/1000
RODOVIA: CAMINHOS DO MAR	DATA: AGO / 2021
TRECHO: RODOVIA BR-101 À RODOVIA INTERPRAIAS (CAMINHOS DO MAR)	FOLHA: 36
FASE: PROJETO DE ENGENHARIA	PÁGINA:
REFERÊNCIA: PLANTA E PERFIL	LOCALIZAÇÃO: km 8+340 a km 8+480

4. SEÇÕES TIPO

4.1. SEÇÃO DE TERRAPLANAGEM

SEÇÃO TIPO TERRAPLANAGEM AV. BELA TORRES SEGMENTO DO KM 0PP AO KM 00+048 - Implantação de ciclovia

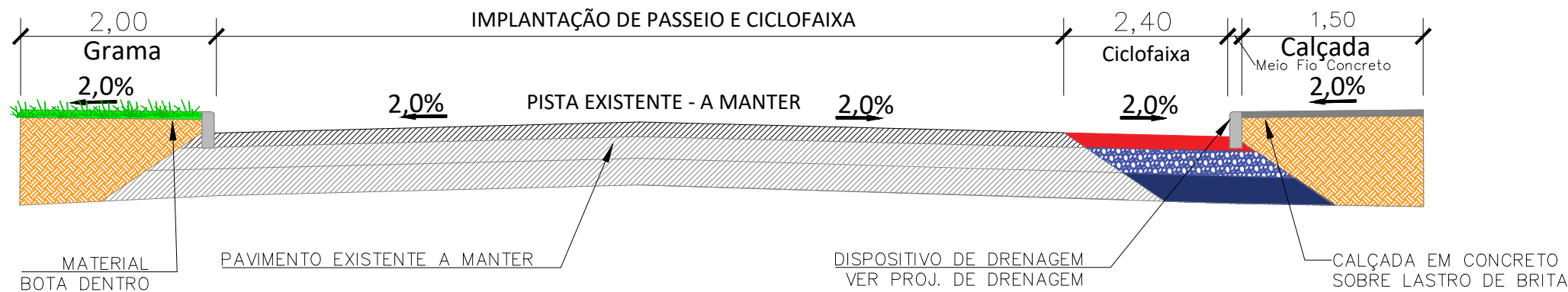

SEÇÃO TIPO TERRAPLANAGEM BELA TORRES SEGMENTO DO KM 00+048 AO KM 00+160 - PER. URBANO SEGMENTO DO KM 03+100 AO KM 03+500 - PER. URBANO

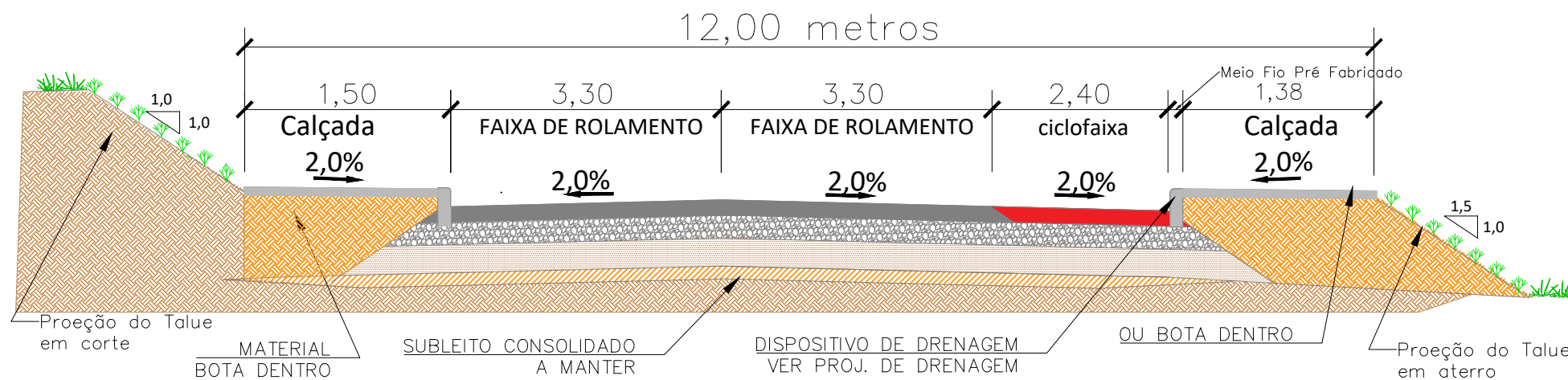

LEGENDA

- NOTAS:
- 1 - OS MATERIAIS DE BOTA-FORA DEVEM TER O DESTINO LICENCIADO AMBIENTALMENTE
 - 2 - PERIMENTO URBANO MATERIAL DE REATERRO DE CALÇADA SERÁ POR "BOTA-DENTRO". NO PERIMETRO URBANO RESPEITA O NIVEL DAS EDIFICAÇÕES E ACESSO AS EDIFICAÇÕES, COMUNICAR O FISCAL RESPONSÁVEL ANTES DE INICIAR E ETAPA. REALIZAR LOCAÇÃO TOPOGRAFIA DO TRAÇADO E SOLICITAR PREVIA LIBERAÇÃO DA FISCALIZAÇÃO ANTES DE INICIO DA TERRAPLANAGEM.
 - 3 - MEDIDAS EM METRO (M)

<p>ÓRGÃO:</p> <p>GOVERNO MUNICIPAL DE PASSO DE TORRES SECRETARIA DE PLANEJAMENTO DE PASSO DE TORRES DEPARTAMENTO DE ENGENHARIA DE PASSO DE TORRES</p>	<p>TÍTULO: PROJETO DE TERRAPLANAGEM</p> <p>RODOVIA: CAMINHOS DO MAR</p> <p>TRECHO: RODOVIA BR-101 Á RODOVIA INTERPRAIAS (CAMINHOS DO MAR)</p> <p>FASE: PROJETO DE ENGENHARIA</p> <p>REFERÊNCIA: SEÇÃO TIPO DE TERRAPLANAGEM</p>	<p>ESCALA:</p> <p>SEM ESCALA</p> <p>DATA:</p> <p>AGO / 2021</p> <p>FOLHA:</p> <p>01</p> <p>PÁGINA:</p>
<p>EMPRESA:</p> <p>SETE - SERVIÇOS TÉCNICOS DE ENGENHARIA RUA CEL. MARCOS ROVARIS, 698 - CENTRO - IÇARA / SC CNPJ: 28.740.861 / 0001-25</p>	<p>LOCALIZAÇÃO: PASSO DE TORRES</p>	

SEÇÃO TIPO TERRAPLANAGEM CAMINHOS DO MAR SEGMENTO DO KM 02+280 AO KM 03+100 e KM 03+500 AO KM 08+461

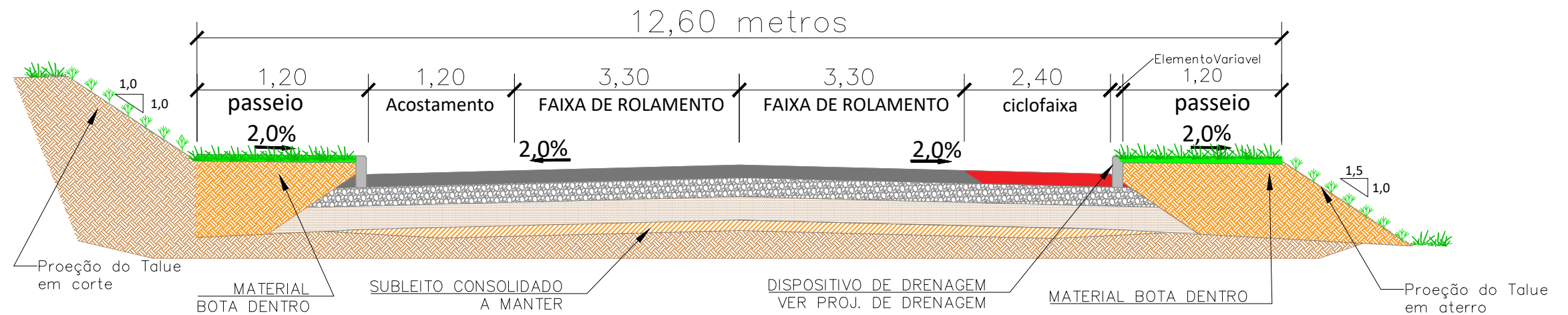

SEÇÃO TIPO TERRAPLANAGEM CAMINHOS DO MAR SEGMENTO DO KM 00+160 AO KM 02+280

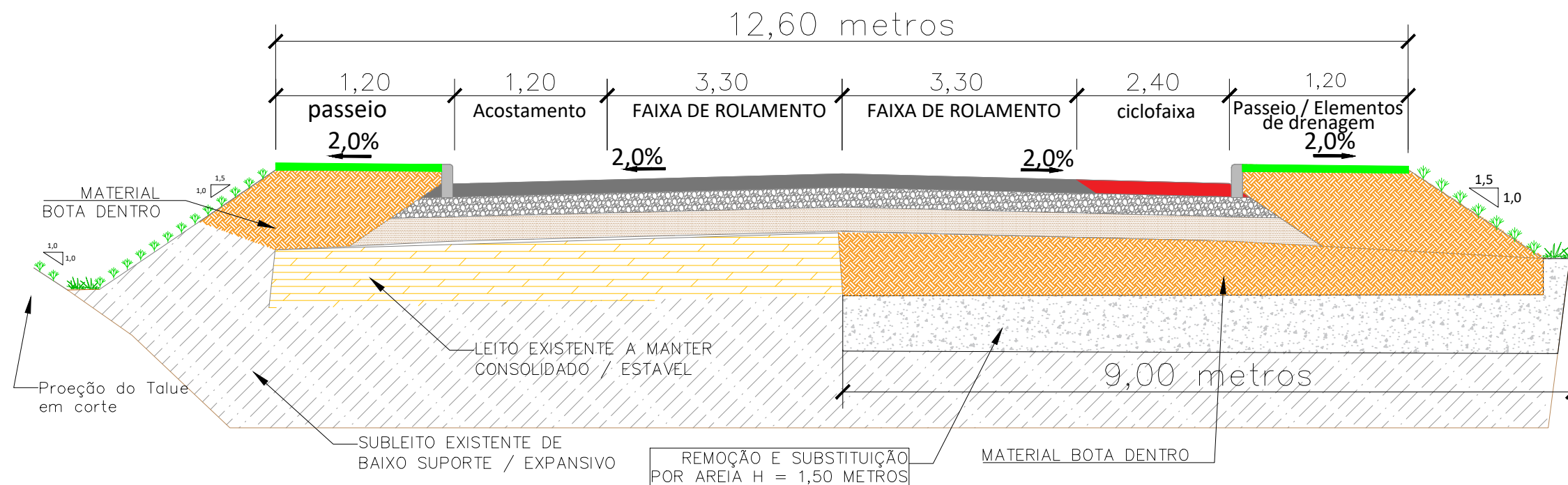

LEGENDA

NOTAS:

- 1 - OS MATERIAIS DE BOTA-FORA DEVEM TER O DESTINO LICENCIADO AMBIENTALMENTE
- 2 - PERIMENTO URBANO MATERIAL DE REATERRO DE CALÇADA SERÁ POR "BOTA-DENTRO". NO PERIMETRO URBANO RESPEITA O NIVEL DAS EDIFICAÇÕES E ACESSO AS EDIFICAÇÕES, COMUNICAR O FISCAL RESPONSÁVEL ANTES DE INICIAR E ETAPA. REALIZAR LOCAÇÃO TOPOGRAFIA DO TRAÇADO E SOLICITAR PREVIA LIBERAÇÃO DA FISCALIZAÇÃO ANTES DE INICIO DA TERRAPLANAGEM.
- 3 - MEDIDAS EM METRO (M)

ÓRGÃO:
GOVERNO MUNICIPAL DE PASSO DE TORRES
SECRETARIA DE PLANEJAMENTO DE PASSO DE TORRES
DEPARTAMENTO DE ENGENHARIA DE PASSO DE TORRES

EMPRESA:
SETE - SERVIÇOS TÉCNICOS DE ENGENHARIA
RUA CEL. MARCOS ROVARIS, 698 - CENTRO - IÇARA / SC
CNPJ: 28.740.861 / 0001-25

TÍTULO: PROJETO DE TERRAPLANAGEM

RODOVIA: CAMINHOS DO MAR

TRECHO: RODOVIA BR-101 Á RODOVIA INTERPRAIAS (CAMINHOS DO MAR)

FASE: PROJETO DE ENGENHARIA

REFERÊNCIA: SEÇÃO TIPO DE TERRAPLANAGEM

LOCALIZAÇÃO: PASSO DE TORRES

ESCALA: SEM ESCALA

DATA: AGO / 2021

FOLHA: 02

PÁGINA:

4.2. SEÇÃO DE PAVIMENTAÇÃO

SEÇÃO TIPO PAVIMENTAÇÃO - AVENIDA BELA TORRES

SEÇÃO TIPO KM 0PP AO KM 8+461,07

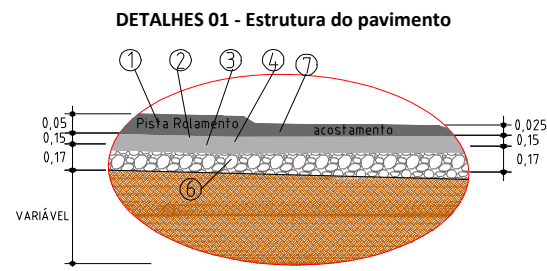

ESTRUTURA DO PAVIMENTO

LEGENDA			ESPESSURA (m)
01	REVESTIMENTO DA PISTA	CONCRETO ASFÁLTICO USINADO A QUENTE (CAUQ)	5,00 CM
02	PINTURA DE LIGAÇÃO	PINTURA DE LIGAÇÃO	TK. 0,5 l/m ²
03	IMPRIMAÇÃO	IMPRIMAÇÃO	TK. 1,2 l/m ²
04	BASE	BRITA GRADUADA	15,00CM
05	SUB-BASE	SUB BASE DE MACADAME SECO	17,00CM
06	REVESTIMENTO CICLOFAIXA	CONCRETO ASFÁLTICO USINADO A QUENTE (CAUQ)	2,50 CM
07	ACOSTAMENTO - CAUQ	CONCRETO ASFÁLTICO USINADO A QUENTE (CAUQ)	2,50 CM

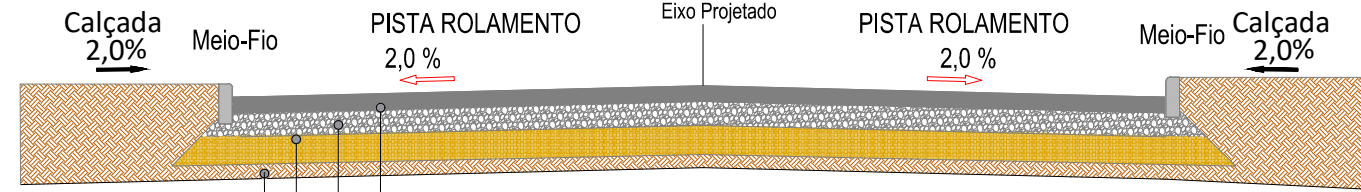

Revestimento de CAUQ - h = 5,0cm

Base de Brita Graduada Simples - h = 15,0cm

Sub-Base de Macadame Seco - 17,00 cm

Regularização de Sub-Leito com Proctor Normal 100% com Grau de Compactação.



TABELA - ESPECIFICAÇÃO TÉCNICA

LEGENDA			ESPESSURA (m)
01	REVESTIMENTO CICLOFAIXA	CONCRETO ASFÁLTICO USINADO A QUENTE (CAUQ)	2,50CM
02	PINTURA DE LIGAÇÃO	PINTURA DE LIGAÇÃO	TK. 0,5 l/m ²
03	IMPRIMAÇÃO	IMPRIMAÇÃO	TK. 1,2 l/m ²
04	BASE	BRITA GRADUADA	15,00CM
05	SUB-BASE	SUB BASE DE MACADAME SECO	17,00CM
06	REVESTIMENTO PRIMÁRIO	LEITO EXISTENTE CONSOLIDADO	VER PROJETO
07	MEIO - FIO	MEIO PRÉ FABRICADO 0,12M X 0,30M X 0,80 / 1,00M	VER PROJETO
08	PASSEIO	REVESTIMENTO EM SOLO ARGILOSO S/ CONTR. % G.C.	TERRAPLANAGEM
09	REATERRO	REATERRO DE ESCAVAÇÃO DE VALA / BOTA DENTRO	VAR
10	SUB-LEITO	TERRENO NATURAL	VAR

SEÇÃO TIPO PAVIMENTAÇÃO - AVENIDA BELA TORRES

SEÇÃO TIPO KM 00+0160 ao KM 02+280

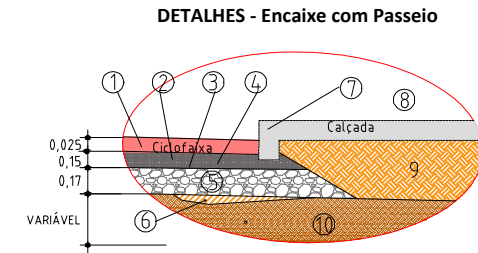
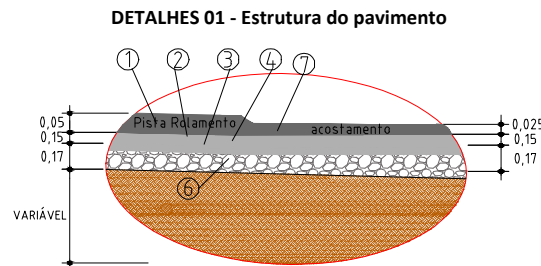

ESTRUTURA DO PAVIMENTO

LEGENDA			ESPESSURA (m)
01	REVESTIMENTO DA PISTA	CONCRETO ASFÁLTICO USINADO A QUENTE (CAUQ)	5,00 CM
02	PINTURA DE LIGAÇÃO	PINTURA DE LIGAÇÃO	TK. 0,5 l/m ²
03	IMPRIMAÇÃO	IMPRIMAÇÃO	TK. 1,2 l/m ²
04	BASE	BRITA GRADUADA	15,00CM
05	SUB-BASE	SUB BASE DE MACADAME SECO	17,00CM
06	REVESTIMENTO CICLOFAIXA	CONCRETO ASFÁLTICO USINADO A QUENTE (CAUQ)	2,50 CM
07	ACOSTAMENTO - CAUQ	CONCRETO ASFÁLTICO USINADO A QUENTE (CAUQ)	2,50 CM

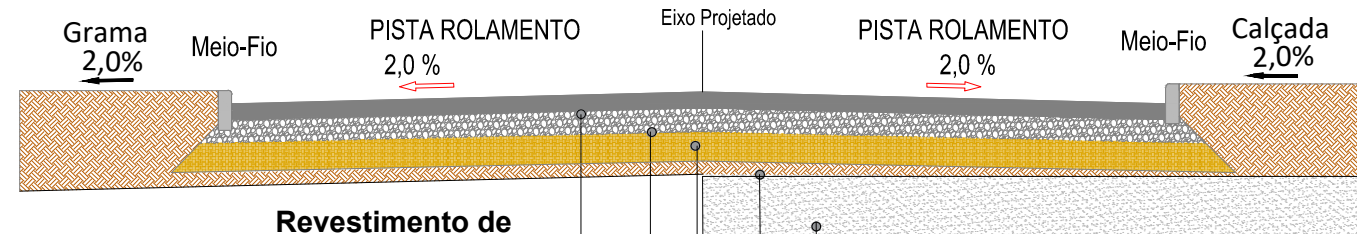

Revestimento de CAUQ - h = 5,0cm

Base de Brita Graduada Simples - h = 15,0cm

Sub-Base de Macadame Seco - h = 17,00 cm

Regularização de Sub-Leito com Proctor Normal 100% com Grau de Compactação.

Remoção e Substituição de material inservível e recomposição com areia espessura - h = 1,50metros



TABELA - ESPECIFICAÇÃO TÉCNICA

LEGENDA			ESPESSURA (m)
01	REVESTIMENTO CICLOFAIXA	CONCRETO ASFÁLTICO USINADO A QUENTE (CAUQ)	2,50CM
02	PINTURA DE LIGAÇÃO	PINTURA DE LIGAÇÃO	TK. 0,5 l/m ²
03	IMPRIMAÇÃO	IMPRIMAÇÃO	TK. 1,2 l/m ²
04	BASE	BRITA GRADUADA	15,00CM
05	SUB-BASE	SUB BASE DE MACADAME SECO	17,00CM
06	REVESTIMENTO PRIMÁRIO	LEITO EXISTENTE CONSOLIDADO	VER PROJETO
07	MEIO - FIO	MEIO PRÉ FABRICADO 0,12M X 0,30M X 0,80 / 1,00M	VER PROJETO
08	PASSEIO	REVESTIMENTO EM SOLO ARGILOSO S/ CONTR. % G.C.	TERRAPLANAGEM
09	REATERRO	REATERRO DE ESCAVAÇÃO DE VALA / BOTA DENTRO	VAR
10	SUB-LEITO	TERRENO NATURAL	VAR

LEGENDA

NOTAS:

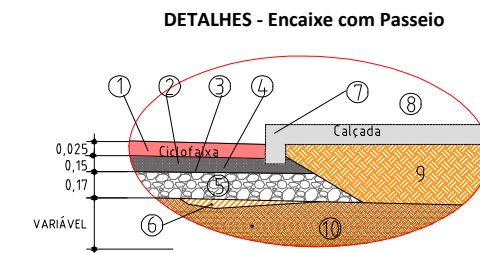
- OS MATERIAIS DE BOTA-FORA DEVEM TER O DESTINO LICENCIADO AMBIENTALMENTE
- PERIMETRO URBANO MATERIAL DE REATERRO DE CALÇADA SERÁ POR "BOTA-DENTRO". NO PERIMETRO URBANO RESPEITA O NÍVEL DAS EDIFICAÇÕES E ACESSO AS EDIFICAÇÕES, COMUNICAR O FISCAL RESPONSÁVEL ANTES DE INICIAR A ETAPA. REALIZAR LOCAÇÃO TOPOGRAFIA DO TRAÇADO E SOLICITAR PREVIA LIBERAÇÃO DA FISCALIZAÇÃO ANTES DE INÍCIO DA TERRAPLANAGEM.
- MEDIDAS EM METRO (M)

ÓRGÃO:



GOVERNO MUNICIPAL DE PASSO DE TORRES
SECRETARIA DE PLANEJAMENTO DE PASSO DE TORRES
DEPARTAMENTO DE ENGENHARIA DE PASSO DE TORRES

EMPRESA:



SETE - SERVIÇOS TÉCNICOS DE ENGENHARIA
RUA CEL. MARCOS ROVARIS, 698 - CENTRO - IÇARA / SC
CNPJ: 28.740.861 / 0001-25

TÍTULO: PROJETO DE PAVIMENTAÇÃO

RODOVIA: CAMINHOS DO MAR

TRECHO: RODOVIA BR-101 À RODOVIA INTERPRAIAS (CAMINHOS DO MAR)

FASE: PROJETO DE ENGENHARIA

REFERÊNCIA: SEÇÃO TIPO DE PAVIMENTAÇÃO

LOCALIZAÇÃO: PASSO DE TORRES

ESCALA:

SEM ESCALA

DATA:

AGO / 2021

FOLHA:

01

PÁGINA:

48

4.3. ORIGEM DOG A5 H9F-5-G

ORIGEM DOS MATERIAIS

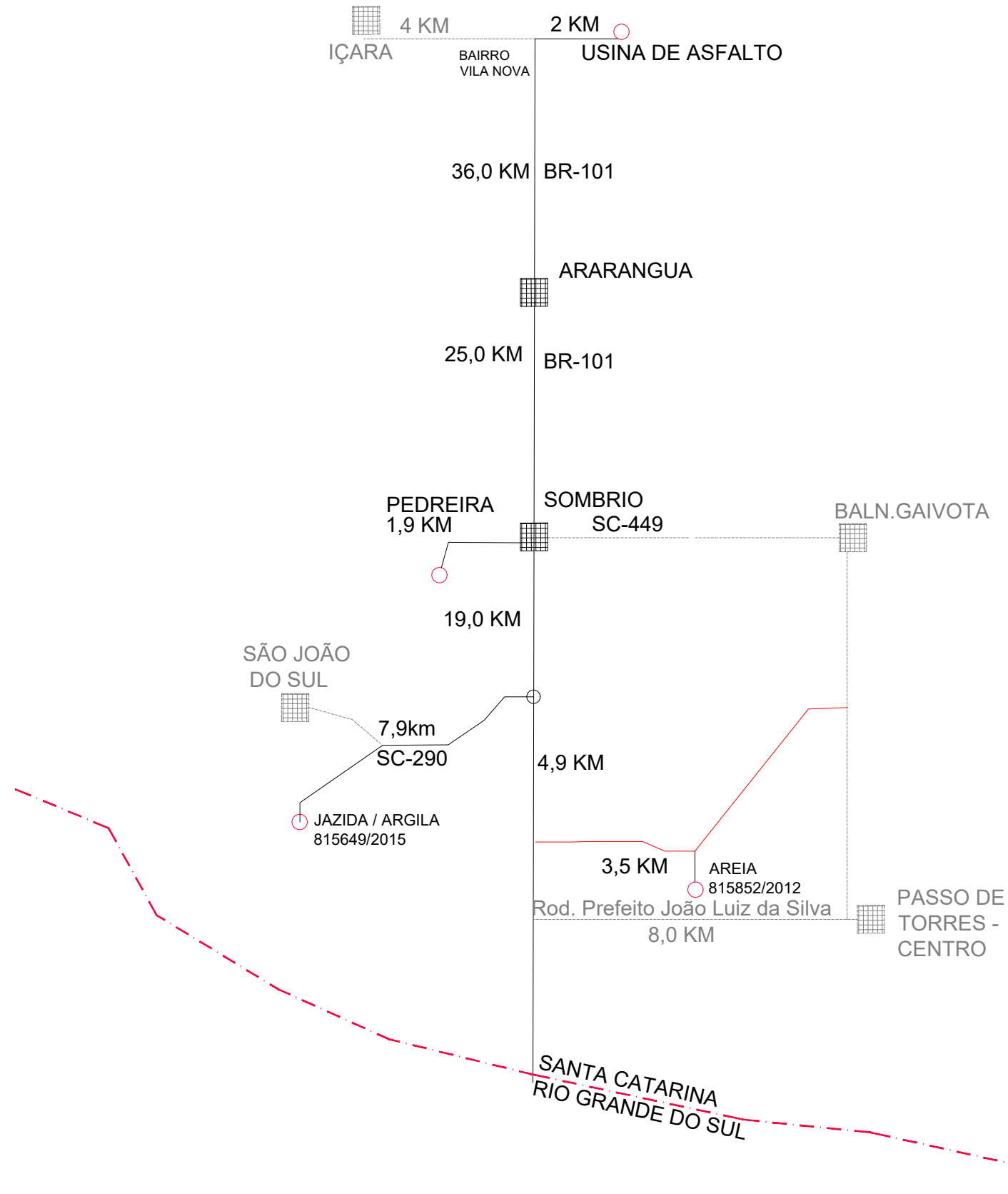

MATERIAL	ORIGEM	DMT
MASSA ASFALTICA	IÇARA / SC	87,8 km
BRITA GRADUADA SIMPLES	SOMBRIÓ/SC	26,0 km
MACADAME SECO	SOMBRIÓ/SC	26,0 km
BRITA	SOMBRIÓ/SC	26,0 km
AREIA	BALN. GAIVOTA/SC	03,5 km
ARGILA	PASSO DE TORRES/SC	13,6 km

LEGENDA

ÓRGÃO:



GOVERNO MUNICIPAL DE PASSO DE TORRES
SECRETARIA DE PLANEJAMENTO DE PASSO DE TORRES
DEPARTAMENTO DE ENGENHARIA DE PASSO DE TORRES

EMPRESA:



SETE - SERVIÇOS TÉCNICOS DE ENGENHARIA
RUA CEL. MARCOS ROVARIS, 698 - CENTRO - IÇARA / SC
CNPJ: 28.740.861 / 0001-25

TÍTULO: ORIGEM DO AGREGADO

RUA: CAMINHOS DO MAR

BAIRRO: RODOVIA BR-101 À RODOVIA INTERPRAIAS (CAMINHOS DO MAR)

FASE: PROJETO DE ENGENHARIA

REFERÊNCIA: ORIGEM DO MATERIAL AGREGADO

LOCALIZAÇÃO: PASSO DE TORRES

ESCALA:

INDICADA

DATA:

AGO/2021

FOLHA:

APROVADO

PÁGINA:

4.4. QUADRO TÉCNICO

QUANTITATIVOS DE TERRAPLANAGEM

Trecho	Estaca (m)			Vol. Terrap. (m³)		Remoção sem suporte					
	Inicial	Final	Extensão	Corte	Aterro	Est. Inicial	Est. Final	Extensão (m)	Largura (m)	Espessura (m)	Volume (m³)
pista	0 +0,000	423 +1,070	8.461,070			8 +0,000	114 +0,000	2.120,000		1,50	22.260,00
acostamento	0 +0,000	423 +1,070	8.461,070			8 +0,000	114 +0,000	2.120,000	2,40	1,50	6.360,00
ciclofaixa	0 +0,000	423 +1,070	8.461,070								
Total			25.383,210	35.876,66	18.048,06			4.240,000			28.620,00

QUANTITATIVOS DE PAVIMENTAÇÃO

Trecho	Estaca (m)			Revestimento		Regularização		Espessuras (cm)			Volume (m³)				Limpa Rodas (m² ou m³)			
	Inicial	Final	Extensão	Largura (m)	Área (m²)	Larg. (m)	Área (m²)	Rev.	Base	Sub Base	Rev.	Base	Sub Base	Rea-terro	area	Vol. Rev.	Vol Base	Vol Sub Base
pista	+0,000	423 +1,070	8.461,070	6,60	55.843,06	7,24	61.258,15	5	15	17	2792,15	8376,46	9476,40	609,20	1.024,00	51,20	153,60	174,08
acostamento	0 +0,000	423 +1,070	8.461,070	3,60	30.459,85	4,23	35.790,33	2,5	15	17	761,50	4568,98	5169,71	609,20				
ciclofaixa																		
Total			16.922,140		86.302,914		97.048,473				3.553,65	12.945,44	14.646,11	1.218,39	1.024,00	51,20	153,60	174,08

RESUMO DOS QUANTITATIVOS DE PAVIMENTAÇÃO

Material / Serviço	Quantidade	Unidade
Concreto Betuminoso Usinado a Quente	3.604,85	M3
Pintura de ligação	86.302,91	M2
Imprimação	86.302,91	M2
Base	13.099,04	M3
Sub base	14.820,19	M3
Regularização do subleito	98.072,47	M2

RESUMO DE TERRAPLANAGEM E TRANSPORTE DE MATERIAIS

	Material / Serviço	Volume (m³)	DMT	KM X M3
Corte	Corte da terraplanagem	35.876,66	0,50	17.938,33
	Remoção de material sem suporte	28.620,00	3,00	85.860,00
	Total	64.496,66		
Aterro	Aterro da terraplanagem	18.048,06	0,50	9.024,03
	Aterro da remoção (empréstimo)	28.620,00	30,50	872.910,00
	Total	46.668,06		
	Bota fora	37.926,00	0,50	18.963,00
	Remoção Camada Vegetal	9.306,00	0,50	4.653,00
	Caixa de empréstimo - Areia Recomposição	28.620,00	3,50	100.170,00
	Caixa de empréstimo - Argila (selo)	0,00	13,60	0,00

Resp. técnico:

TIAGO OLIVEIRA DO CANTO

Eng. Civil - CREA/SC 113.565-2

LEGENDA

NOTAS:

- OS MATERIAIS DE BOTA-FORA DEVEM TER O DESTINO LICENCIADO AMBIENTALMENTE
- PERIMETRO URBANO MATERIAL DE REATERRO DE CALÇADA SERÁ POR "BOTA-DENTRO". NO PERIMETRO URBANO RESPEITA O NÍVEL DAS EDIFICAÇÕES E ACESSO AS EDIFICAÇÕES, COMUNICAR O FISCAL RESPONSÁVEL ANTES DE INICIAR E ETAPA. REALIZAR LOCAÇÃO TOPOGRAFIA DO TRAÇADO E SOLICITAR PREVIA LIBERAÇÃO DA FISCALIZAÇÃO ANTES DE INICIO DA TERRAPLANAGEM.
- MEDIDAS EM METRO (M)

ÓRGÃO:



GOVERNO MUNICIPAL DE PASSO DE TORRES
SECRETARIA DE PLANEJAMENTO DE PASSO DE TORRES
DEPARTAMENTO DE ENGENHARIA DE PASSO DE TORRES

EMPRESA:



SETE - SERVIÇOS TÉCNICOS DE ENGENHARIA
RUA CEL. MARCOS ROVARIS, 698 - CENTRO - IÇARA / SC
CNPJ: 28.740.861 / 0001-25

TÍTULO: PROJETO DE PAVIMENTAÇÃO

RODOVIA: CAMINHOS DO MAR

TRECHO: RODOVIA BR-101 Á RODOVIA INTERPRAIAS (CAMINHOS DO MAR)

FASE: PROJETO DE ENGENHARIA

REFERÊNCIA: QUADRO TECNICO

ESCALA:

SEM ESCALA

DATA:

AGO / 2021

FOLHA:

01

PÁGINA:

LOCALIZAÇÃO:

PASSO DE TORRES

5. PROJETO DE DRENAGEM

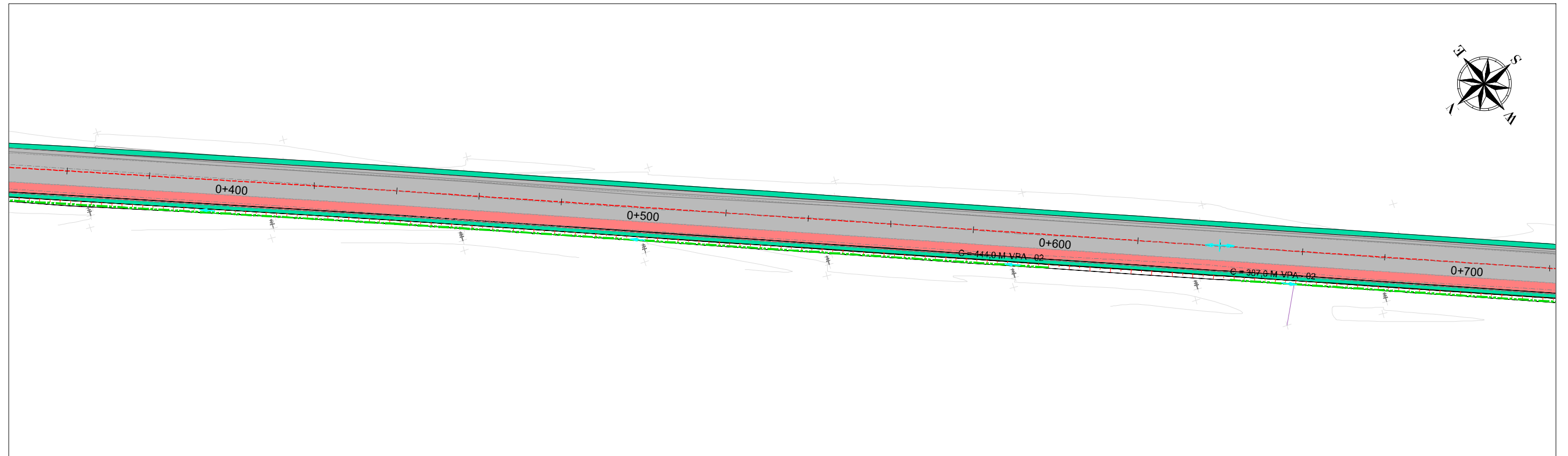
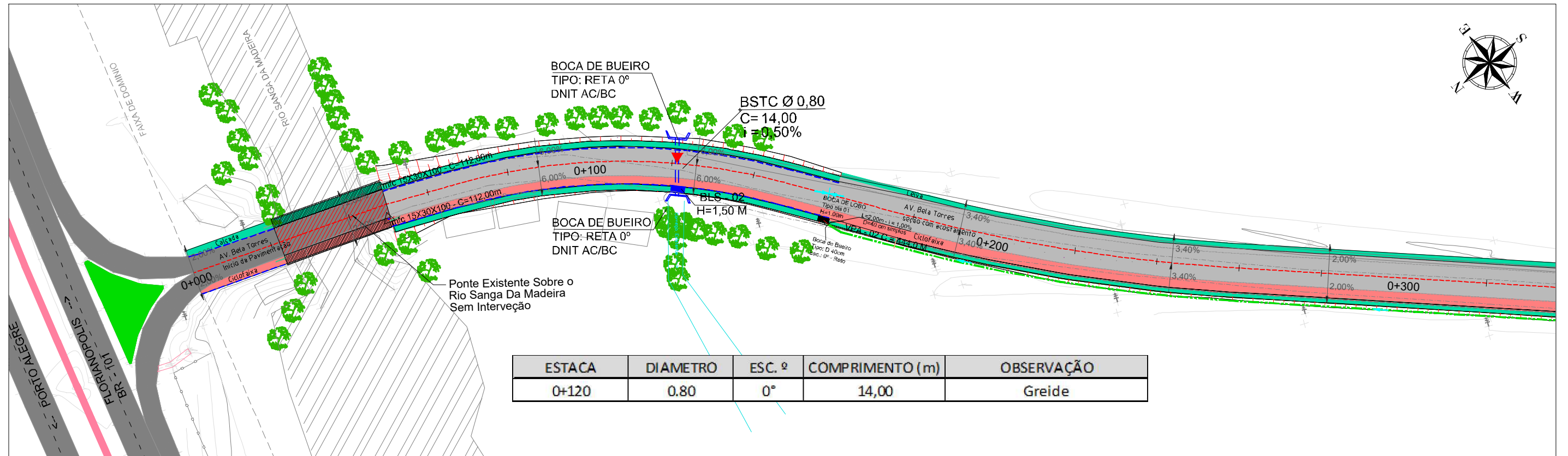

L E G E N D A		BUEIRO PROJETADO		BOCA DE LOBO BLSG 01	BSTC = BUEIRO SIMPLES CELULAR DE CONCRETO	1 - MEDIDAS EM METRO, EXCETO ONDE INDICADO. 2 - TUBOS CONCRETO SERÃO DE CLASSE PA2 E DE ACORDO COM NBR-8990/2007. 3 - MEDIDAS E COTAS DEVERÃO SER CONFIRMADAS EM CAMPO ANTES DA INSTALAÇÃO DOS DISPOSITIVOS DE DRENAGEM. 4 - CASO O TERRENO EXISTENTE NÃO OFEREÇA SUPORTE PARA ASSENTAMENTO DE BUEIRO, ESTABILIZAR COM RACHÃO COMPACTADO.
		SARJETA PROJETADA		BOCA DE LOBO BLSG 02	A.S.D = A SER DEMOLIDO	
		VALETA PÉ DE ATERRO		BOCA DE LOBO/CAIXA EXISTENTE	A.S.U = A SER UTILIZADO	
		PONTO ALTO (P.A.)		SENTIDO DO FLUXO D'AGUA	A.S.A = A SER ABANDONADO	
		PONTO BAIXO (P.B.)		CT = CAIXA COLETORA	CF = COTA DE FUNDO	
		MEIO FIO PRE FABRICADO			C = COTA DE TOPO	
					C = COMPRIMENTO, EM METRO	
					i = DECLIVIDADE, EM (%)	

ORGÃO:

GOVERNO MUNICIPAL DE PASSO DE TORRES
 SECRETARIA DE PLANEJAMENTO DE PASSO DE TORRES
 DEPARTAMENTO DE ENGENHARIA DE PASSO DE TORRES

EMPRESA:

SETE - SERVIÇOS TÉCNICOS DE ENGENHARIA
 RUA CEL. MARCOS ROVARIS, 698 - CENTRO - IÇARA / SC
 CNPJ: 28.740.861 / 0001-25

TÍTULO: PROJETO DE DRENAGEM

RODOVIA: CAMINHOS DO MAR

TRECHO: RODOVIA BR-101 À RODOVIA INTERPRAIAS (CAMINHOS DO MAR)

FASE: PROJETO DE ENGENHARIA

REFERÊNCIA: PLANTA E PERFIL

ESCALA:
1/1000

DATA:
AGO / 2021

FOLHA:
01

PÁGINA:

LOCALIZAÇÃO:
km 0+000 a km 0+720